



DEMONSTRATIVO

DE ATENDIMENTOS E AÇÕES

ABRIL - 2026

Os dados apresentados correspondem ao período de 01/01/2026 a 30/04/2026



CERTIFICAÇÕES E RECONHECIMENTOS

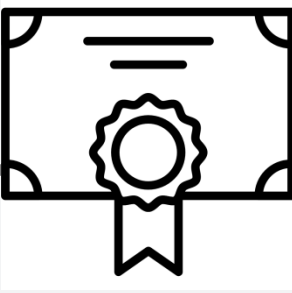

CERTIFICAÇÕES E RECONHECIMENTOS

Programa Sintonia da Receita Federal

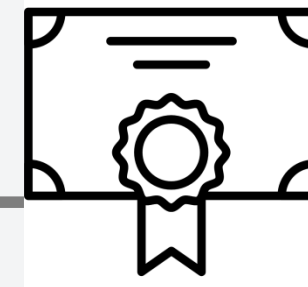

GRUPO DE PESQUISA E ASSISTENCIA
AO CANCER INFANTIL

50.819.523/0001-32

Classificação

A+

100.0%

Cadastro	★★★★★
Declaração	★★★★★
Consistência	★★★★★
Pagamento	★★★★★

Data da Classificação

Março de 2026

Período Avaliado

Janeiro de 2022 a Novembro de 2025

Análise do Período Avaliado para o Cálculo da Classificação

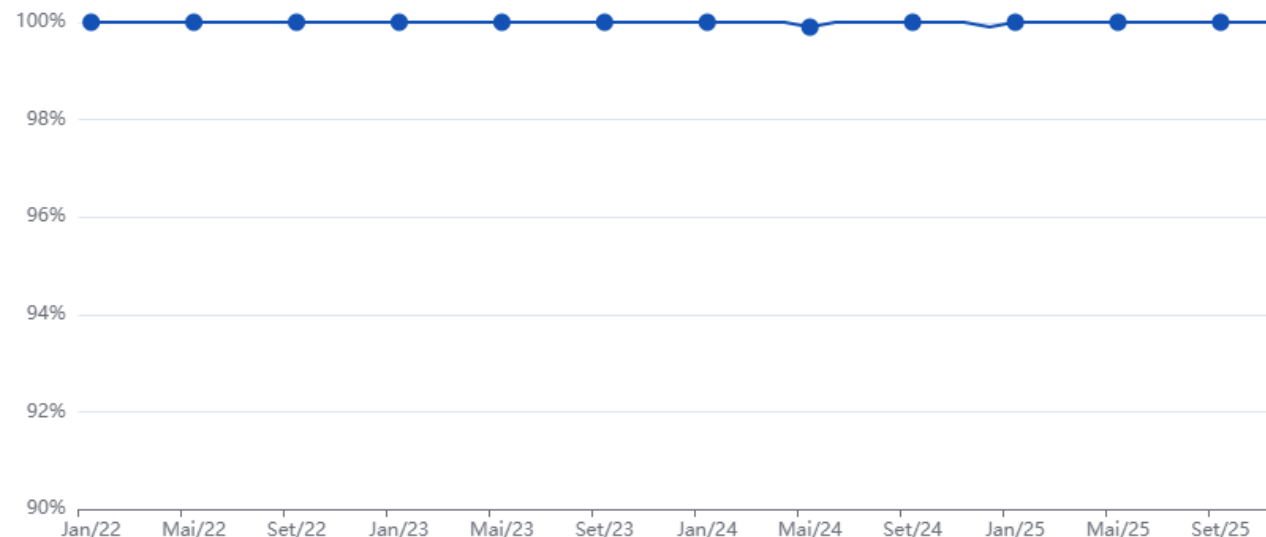

Fonte:
<https://sintonia.negocios.redesim.gov.br/consulta?rating=eyJkYXRhIjoiMjAyNjA0MjI0ODo1NjowOS4xNDZaliwiY25wail6ljUwODE5NTIzMDAwMTMyliwic2lzdGVtYSI6ImNvbN1bHRhcy1yZWRIc2ItIn0%3D/>

Programa Sintonia: Iniciativa da **Receita Federal** que avalia o grau de conformidade tributária das empresas e entidades com base em quatro dimensões:

Cadastro: regularidade cadastral no CNPJ;

1) Declarações: entrega tempestiva das obrigações acessórias;

2) Consistência: coerência entre declarações, notas, escrituração e;

3) Pagamentos: pontualidade e adequação dos recolhimentos.

CERTIDÕES

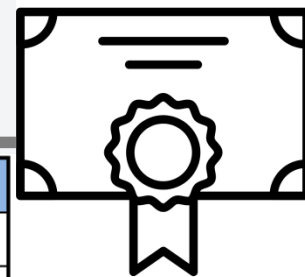

Ordem	Certidão	Validade
1	AVCB - Auto de Vistoria de Corpo de Bombeiros	05/06/2028
2	CEBAS - Certificado de Entidade Beneficente de Assistência Social – Saúde	31/12/2026
3	Certificado – Conselho Municipal de Assistência Social	Tempo Indeterminado
4	Certificado – Conselho Municipal dos Direitos da Criança e do Adolescente	09/10/2026
5	Certificado de Cadastro de Entidades de Defesa dos Direitos Humanos do Estado de São Paulo	Tempo Indeterminado
6	CETESB – Companhia Ambiental do Estado de São Paulo	22/07/2026
7	CREMESP - Conselho Regional de Medicina do Estado de São Paulo	31/12/2026
8	Licença Sanitária - Análises Clínicas	07/01/2027
9	Licença Sanitária - Antineoplásica	18/08/2026
10	Licença Sanitária - TMO	26/09/2026
11	Licença Sanitária - Consultório Odontológico Tipo 1	29/04/2026 - Com Protocolo de Renovação
12	Licença Sanitária - Farmácia Hospitalar	19/02/2027
13	Licença Sanitária - Serviço de Radiologia Médica	21/08/2026
14	Licença Sanitária Hospital Especializado	25/06/2026
15	Utilidade Pública Estadual	28/04/2028
16	Utilidade Pública Municipal	Lei nº 2.231 de 07/11/1983

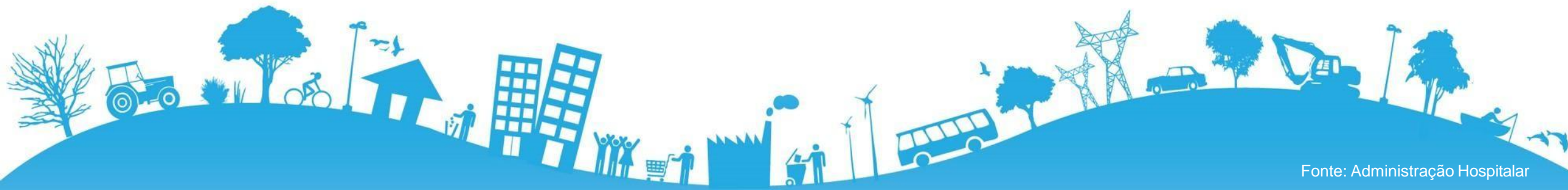

COMISSÕES INTERNAS

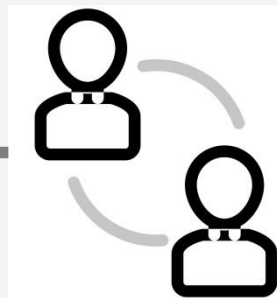

Comissões	Período	Reuniões / Ano
Núcleo de Segurança do Paciente	Mensal	12
Ética de Enfermagem	Mensal	12
Controle de Infecção Hospitalar	Mensal	12
Padronização de Materiais	Mensal	12
Equipe Multidisciplinar em Terapia Nutricional	Mensal	12
Óbitos	Mensal	12
Comissão Interna de Prevenção de Acidente	Mensal	12
Equipe Multiprofissional de Terapia Antineoplásica	Mensal	12
Comissão Intra Hospitalar de Doações e Tecidos para Transplante	Mensal	12
Prontuários	Mensal	12
Prevenção de Feridas	Mensal	12
Revisão de Prontuários	Mensal	12
GTH - Grupo de Trabalho Humanizado	Mensal	12
Ética Médica	Mensal	12
Farmácia e Terapêutica	Mensal	12
Bioética	Trimestral	4
Proteção Radiológica	Semestral	2
Gerenciamento de Resíduos de Serviço	Semestral	2
PGRSS	Semestral	2
Cuidados Paliativos	Semestral	2

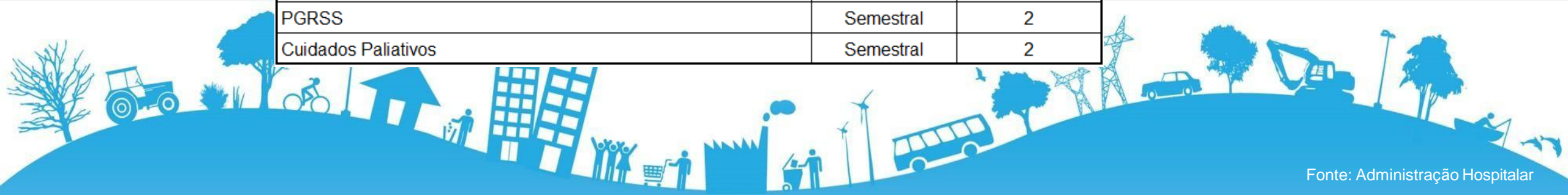

CIDADES LIGADAS À RMS – Região Metropolitana de Sorocaba

Departamento Regional de Saúde de Sorocaba – DRS-XVI



Atendemos o município de **Sorocaba** e outros 47 municípios da Região

- ✓ Alambari
- ✓ Alumínio
- ✓ Angatuba
- ✓ Apiaí
- ✓ Araçariguama
- ✓ Araçoiaba da Serra
- ✓ Barra do Chapéu
- ✓ Boituva
- ✓ Bom Sucesso de Itararé
- ✓ Buri
- ✓ Campina do Monte Alegre
- ✓ Capão Bonito
- ✓ Capela do Alto
- ✓ Cerquilha
- ✓ Cesário Lange
- ✓ Guapiara
- ✓ Guareí
- ✓ Ibiúna
- ✓ Iperó
- ✓ Itaberá
- ✓ Itaóca
- ✓ Itapetininga
- ✓ Itapeva
- ✓ Itapirapuã Paulista
- ✓ Itararé
- ✓ Itu
- ✓ Jumirim
- ✓ Mairinque
- ✓ Nova Campina
- ✓ Piedade
- ✓ Pilar do Sul
- ✓ Porto Feliz
- ✓ Quadra
- ✓ Ribeira
- ✓ Ribeirão Branco
- ✓ Ribeirão Grande
- ✓ Riversul
- ✓ Salto
- ✓ Salto de Pirapora
- ✓ São Miguel Arcanjo
- ✓ São Roque
- ✓ Sarapuí
- ✓ Tapiraí
- ✓ Taquarivaí
- ✓ Tatuí
- ✓ Tietê
- ✓ Votorantim

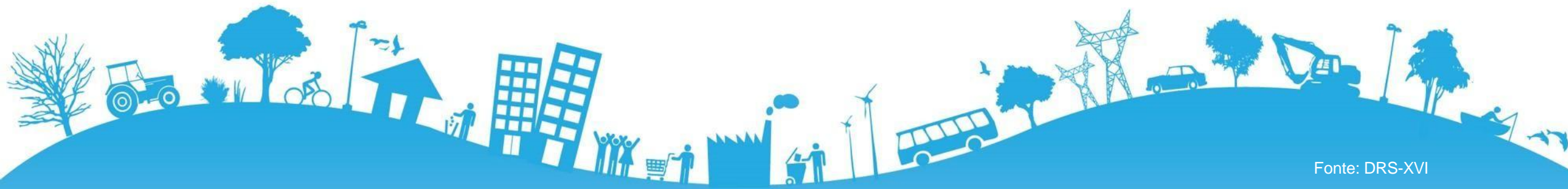

INFORMAÇÃO DE PESSOAL - RH



Contamos com uma equipe média de colaboradores com aproximadamente **465** profissionais:

Assistencial:

- ✓ Enfermagem
- ✓ Escuta Especializada
- ✓ Fisioterapia
- ✓ Farmácia
- ✓ Fonoaudiologia
- ✓ Nutrição
- ✓ Odontologia – PJ
- ✓ Psicologia
- ✓ Radiologia
- ✓ Serviço Social

Apoio:

- ✓ Administração
- ✓ Almoxarifado
- ✓ Captação de Recursos
- ✓ Compras
- ✓ Custos
- ✓ Faturamento / Auditoria de Contas Médicas
- ✓ Financeiro
- ✓ Higiene / Hotelaria
- ✓ Laboratório
- ✓ Lavanderia
- ✓ Manutenção
- ✓ Pesquisa Clínica
- ✓ Qualidade / Núcleo de Segurança do Paciente
- ✓ Recepção
- ✓ Recursos Humanos
- ✓ SAME – Serviço de Arquivamento Médico e Estatística
- ✓ Segurança – PJ
- ✓ Segurança do Trabalho
- ✓ Transporte
- ✓ Tecnologia da Informação

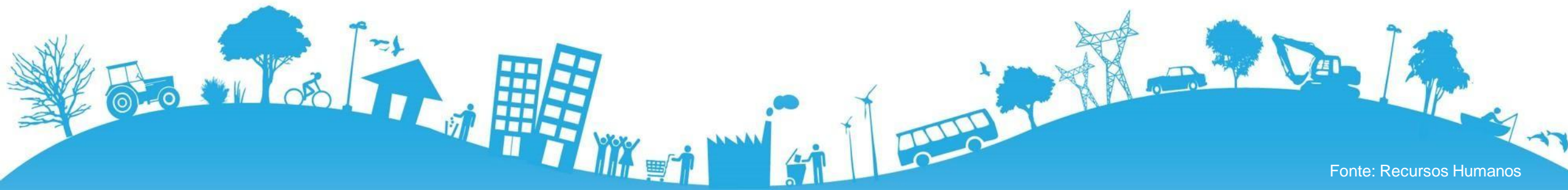

ESPECIALIDADES MÉDICAS



Contamos com uma equipe Médica de **315** profissionais cadastrados no CNES nas seguintes especialidades:

- ✓ Alergologia
- ✓ Anestesia
- ✓ Cardiologia
- ✓ Cirurgia Aparelho Digestivo
- ✓ Cirurgia Cabeça e Pescoço
- ✓ Cirurgia da Mão
- ✓ Cirurgia Pediátrica
- ✓ Cirurgia Plástica
- ✓ Cirurgia Vascular
- ✓ Cirurgia Torácica
- ✓ Dermatologista
- ✓ Endocrinologia
- ✓ Endoscopista
- ✓ Fisiatra
- ✓ Gastroenterologista
- ✓ Genética
- ✓ Ginecologia
- ✓ Hematologia
- ✓ Infectologia
- ✓ Intensivista
- ✓ Nefrologia
- ✓ Neurofisiologia
- ✓ Neurocirurgia
- ✓ Neuroclínica
- ✓ Nutrologia
- ✓ Odontologia
- ✓ Oftalmologia
- ✓ Oncologia
- ✓ Ortopedia
- ✓ Otorrinolaringologia
- ✓ Pediatra
- ✓ Pneumologia
- ✓ Psiquiatria
- ✓ Radiologia
- ✓ Radioterapia
- ✓ Reumatologia
- ✓ Urologia

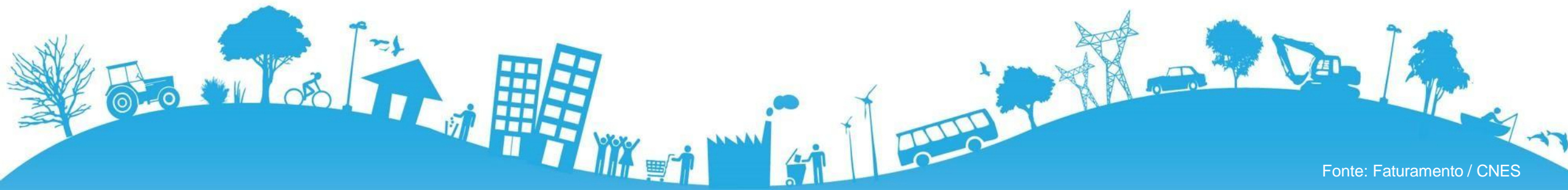

LEITOS

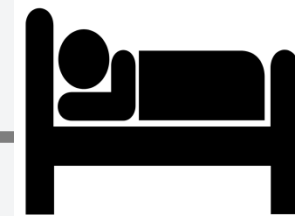

Térreo			Setores	Leitos	SUS	OPS
Leitos de Apoio	SUS	OPS	Quimioterapia - Ambulatório	8	6	2
	7	2	Centro de Imagens e Diagnóstico	1	1	0
1º Andar			Observação Clínica	8	5	3
Leitos Clínicos / Cirúrgicos	SUS		Urgência/Emergência	30	30	0
	38		Oncologia Clínica - 2º andar	10	6	4
2º Andar			Oncologia Cirúrgica	10	6	4
Leitos Clínicos / Cirúrgicos	SUS	OPS	Hematologia	6	4	2
	27	18	Observação Clínica 2	9	0	9
3º Andar			Transplante de Medula Óssea	10	6	4
Leitos Complementar – UTI	SUS	OPS	UTI Pediátrica	8	5	3
	5	3	Total	100	69	31



TAXA DE OCUPAÇÃO DE LEITOS

Internação 1º Andar | Pediatria

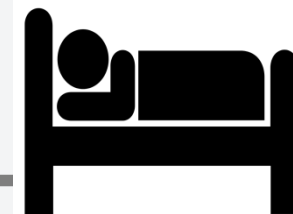

OCUPAÇÃO DE LEITOS PEDIATRIA				
Setores	Jan	Fev	Mar	Abr
2026	83,37%	80,17%	88,41%	88,37%
2025	68,80%	82,87%	89,66%	96,71%
2024	62,04%	67,29%	82,44%	92,29%

OCUPAÇÃO DE LEITOS UTI				
Setores	Jan	Fev	Mar	Abr
2026	35,08%	36,61%	44,35%	45,00%
2025	63,13%	59,91%	74,60%	75,83%
2024	33,47%	46,55%	52,02%	77,08%

OCUPAÇÃO DE LEITOS ONCOLOGIA				
Setores	Jan	Fev	Mar	Abr
2026	47,58%	50,22%	62,31%	54,51%
2025	48,95%	57,91%	50,95%	60,90%
2025	49,50%	53,26%	57,43%	62,48%

OCUPAÇÃO DE LEITOS TMO				
Setores	Jan	Fev	Mar	Abr
2026	26,04%	33,93%	44,52%	58,00%
2025	39,03%	33,21%	35,60%	17,00%
2024	27,43%	32,41%	33,87%	34,33%

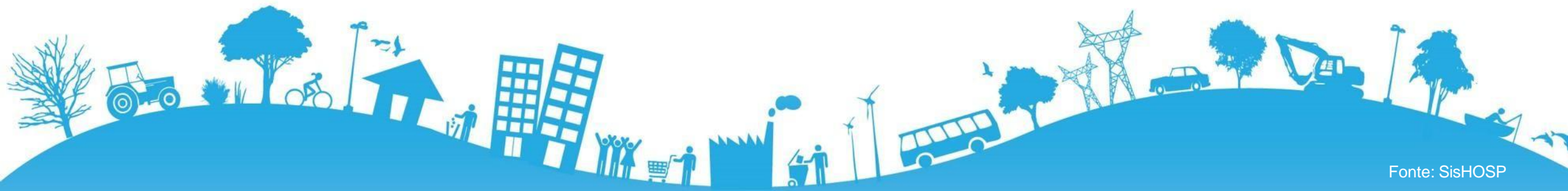

OBSERVAÇÃO CLÍNICA

Pronto Atendimento | SUS – Sistema Único de Saúde

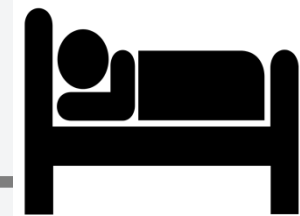

Pronto Atendimento SUS – Sistema Único de Saúde					TOTAL
Setores	Jan	Fev	Mar	Abr	
2026	136	168	181	185	670
2025	152	151	201	152	656
2024	140	135	191	192	658

Serviços	Total Leitos	SUS	OPS
Observação Clínica - SUS	8	5	3



Obs.: Os dados apresentados, correspondem aos atendimentos realizados aos pacientes SUS, regulados pelo Município de Sorocaba.

OBSERVAÇÃO CLÍNICA

Consultas em Pronto Atendimento | OPS – Operadora de Plano de Saúde



Consultas em Pronto Atendimento OPS – Operadora de Plano de Saúde					TOTAL
Setores	Jan	Fev	Mar	Abr	
2026	1.196	1.418	2337	2369	7.320
2025	1.020	1.481	2198	2482	7.181
2025	625	1.124	2012	2844	6.605

Obs.: Os dados apresentados correspondem aos atendimentos de urgência e emergência, pediátrica, realizados em consultório.

OBSERVAÇÃO CLÍNICA

Atendimentos em Pronto Atendimento | OPS – Operadora de Plano de Saúde

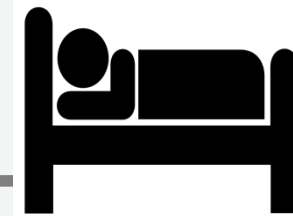

Atendimentos de Enfermagem em Pronto Atendimento OPS – Operadora de Plano de Saúde					TOTAL
Setores	Jan	Fev	Mar	Abr	
2026	477	601	865	1.007	2.950
2025	531	687	916	896	3.030
2024	269	461	773	1.063	2.566

Serviços	Total Leitos
Observação Clínica 2 - OPS	9

Obs.: Os dados apresentados correspondem aos atendimentos aos pacientes que necessitaram do Serviço de Enfermagem.

ATENDIMENTOS REALIZADOS EM 2026

Ambulatorial e Internação



Total de atendimentos

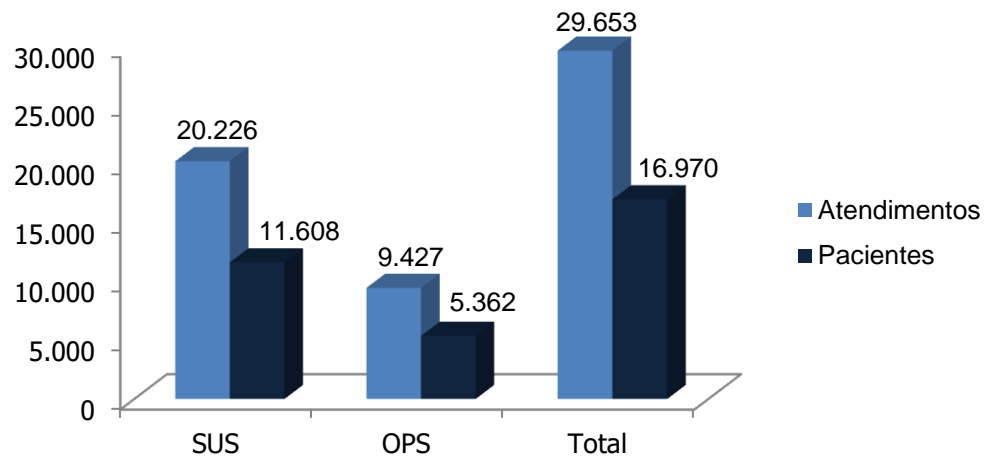

Média de atendimentos

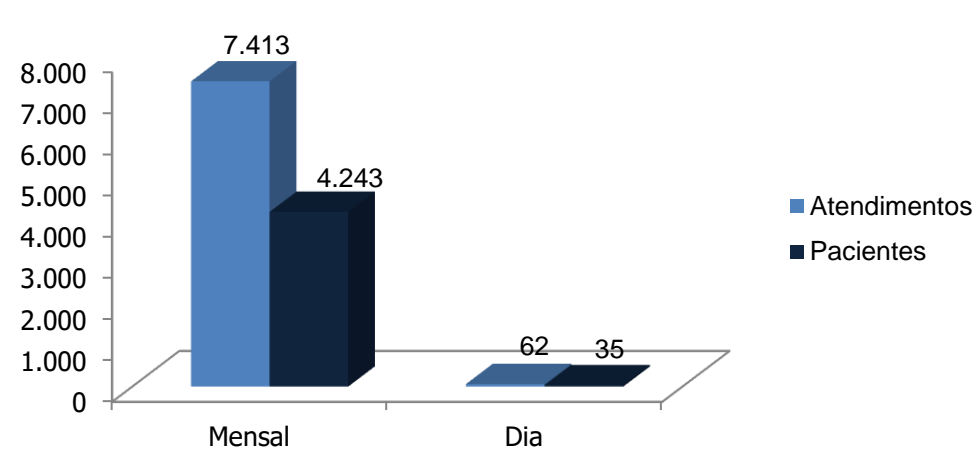

Quadro Comparativo (Nº)					
Referência	SUS	OPS	Total	2025	2024
Atendimentos	20.226	9.427	29.653	29.738	25.041
Pacientes	11.608	5.362	16.970	17.428	14.305

QUADRO COMPARATIVO (%)			
#	2026	2025	2024
SUS	68%	71%	65%
OPS	32%	29%	35%

HEMATOLOGIA E ONCOLOGIA

Região do DRS-XVI



Total de Pacientes Admitidos

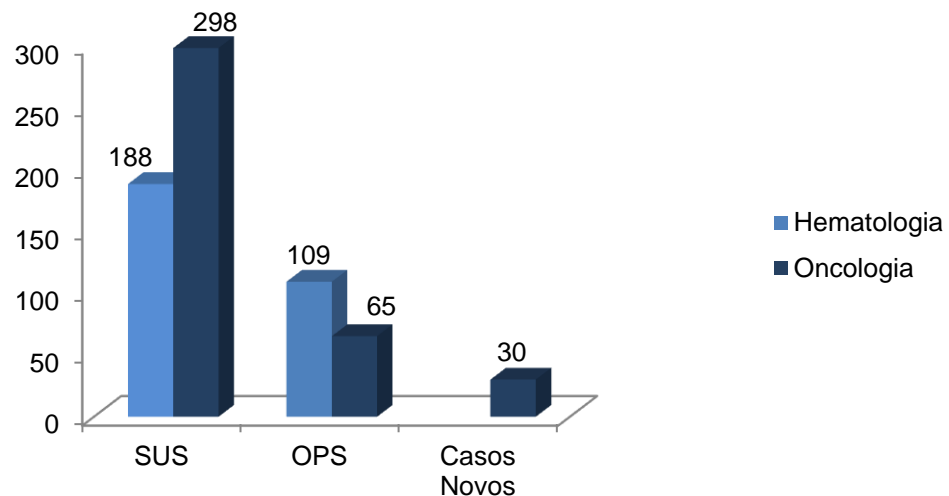

**Casos Novos
no período = 30**

QUADRO COMPARATIVO

#	Hematologia	Oncologia
SUS	188	298
OPS	109	65
Total em 2026	297	363
Total em 2025	269	313
Total em 2024	250	312



TRANSPLANTE DE MEDULA ÓSSEA

Procedimentos Autólogo e Alogênico



Total de Pacientes Transplantados

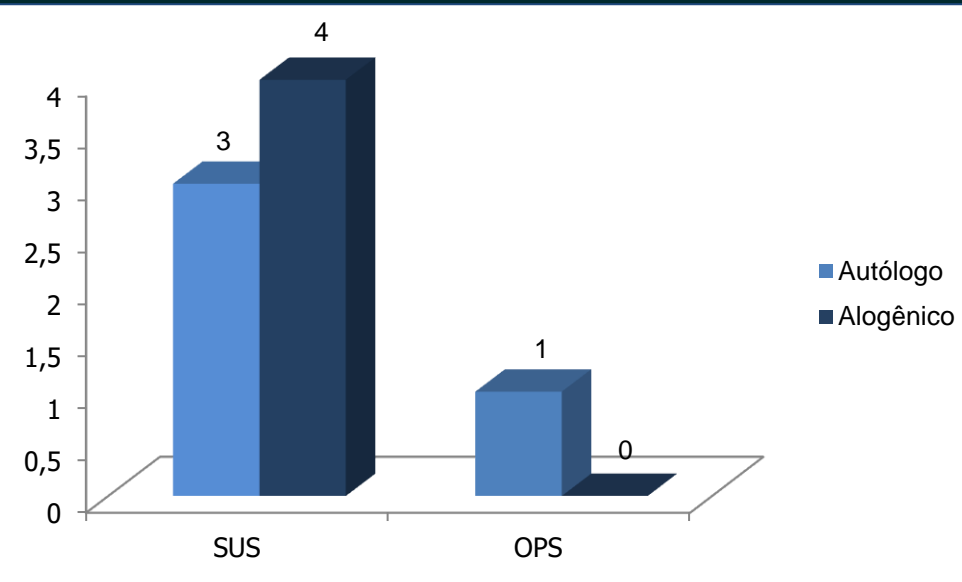

QUADRO COMPARATIVO		
#	Autólogo	Alogênico
SUS	3	4
OPS	1	0
2026	4	4
2025	1	4
2024	5	4



SESSÕES DE QUIMIOTERAPIA

Ambulatorial e Internação



SESSÕES DE QUIMIOTERAPIA - Ambulatório					
	Jan	Fev	Mar	Abr	Total
SUS	168	152	175	137	632
OPS	28	18	41	36	123
Total em 2026	196	170	216	173	755
Total em 2025	161	98	159	155	573
Total em 2024	197	158	163	169	687

**Total de Sessões
no período = 1.417**

SESSÕES DE QUIMIOTERAPIA - Internação					
	Jan	Fev	Mar	Abr	Total
SUS	104	140	152	146	542
OPS	27	44	25	24	120
Total em 2026	131	184	177	170	662
Total em 2025	193	129	122	149	593
Total em 2024	174	126	140	86	526

Obs.: Os dados acima apresentados referem-se às Sessões de Quimioterapias realizadas

PACIENTES					
	Jan	Fev	Mar	Abr	Total
SUS	55	53	54	58	220
OPS	10	11	13	14	48
Total em 2026	65	64	67	72	268
Total em 2025	54	55	57	54	220
Total em 2024	59	56	55	55	225

**Total de Pacientes
no período = 268**

Obs.: Os dados acima mencionados referem-se a quantidade de pacientes atendidos.

FORNECIMENTO DE MEDICAMENTOS

Pacientes Oncológicos



DOSES DE MEDICAMENTOS					TOTAL
ANO	Jan	Fev	Mar	Abr	
2026	5.512	5.421	5.866	4.806	21.605
2025	6.035	4.806	5.696	1.740	18.277
2024	5.217	4.500	4.913	5.421	20.051

TIPOS DE MEDICAMENTOS					TOTAL
ANO	Jan	Fev	Mar	Abr	
2026	108	113	110	108	439
2025	110	111	103	96	420
2024	108	99	114	115	436



PROCEDIMENTOS CIRÚRGICOS

Urgência, Emergência e Eletivas

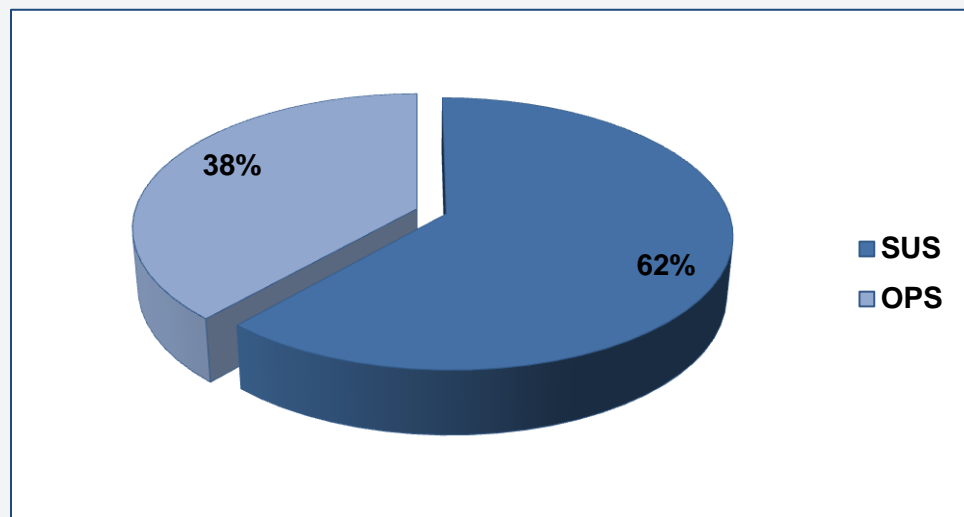

QUADRO COMPARATIVO (Nº)			
#	2026	2025	2024
SUS	484	415	450
OPS	301	280	269
Total	785	695	719

QUADRO COMPARATIVO (%)			
#	2026	2025	2024
SUS	62%	60%	63%
OPS	38%	40%	37%

SUS
484

OPS
301

TOTAL
785



ATENDIMENTO DAS ESPECIALIDADES

Ambulatorial

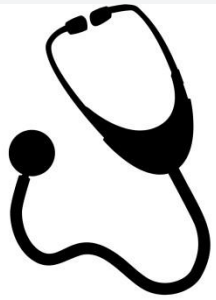

Atendimentos Ambulatoriais			
Especialidades	SUS	OPS	Total
Oncologia	1.097	277	1.374
Hematologia	336	148	484
Neurologia	469	2	471
Nefrologia	236	9	245
Reumatologia	233	5	238
Alergologia	178	2	180
Ortopedia	114	4	118
Genética	118	0	118
Anestesiologia	87	2	89
Urologia	78	4	82
Neurocirurgia	54	10	64
Psiquiatria	0	0	0
Total em 2026	3.000	463	3.463
Total em 2025	3.050	508	3.558
Total em 2024	2.920	956	3.876

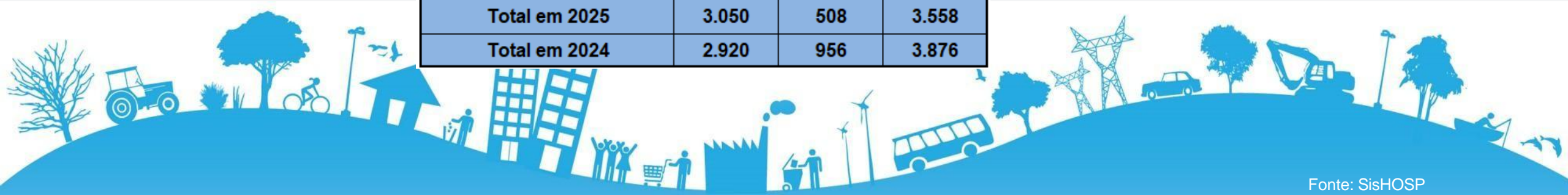

SERVIÇO DE CONTROLE DE INFECÇÃO HOSPITALAR

Hospital Geral

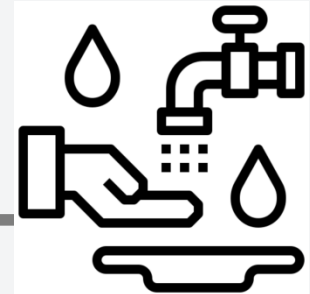

ANO 2026				
Taxa de Infecção Hospitalar	Jan	Fev	Mar	Abr
Número absoluto de IRAS	1	2	3	3
Paciente / Dia	1.302	1.134	1.497	1.435
Saídas	343	334	318	287
Taxa de IRAS	0,29%	0,59%	0,94%	0,34%
Densidade de IRAS	0,76‰	1,76‰	2,00‰	2,09‰
Óbito por IRAS	0	0	0	0
Taxa de letalidade	0%	0%	0%	0%

ANO 2025				
Taxa de Infecção Hospitalar	Jan	Fev	Mar	Abr
Número absoluto de IRAS	3	2	3	4
Total de dias de internação	1.173	1.264	1.433	1.459
Saídas	140	300	291	357
Taxa de IRAS	2,14%	0,66%	1,03%	1,12%
Densidade de IRAS	2,55‰	1,58‰	2,09‰	2,74‰
Óbito por IRAS	0	1	1	0
Taxa de letalidade	0%	50%	33%	0%

ANO 2024				
Taxa de Infecção Hospitalar	Jan	Fev	Mar	Abr
Número absoluto de IRAS	3	2	3	2
Total de dias de internação	842	932	904	1.064
Saídas	184	165	231	264
Taxa de IRAS	1,63%	1,21%	1,29%	0,75%
Densidade de IRAS	3,56‰	2,14‰	3,31‰	1,87‰
Óbito por IRAS	0	0	0	1
Taxa de letalidade	0%	0%	0%	50%



ANÁLISES CLÍNICAS

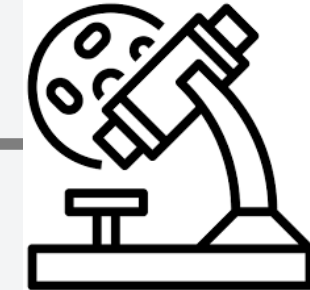

Exames	SUS	OPS	Particular	Periódico	Total
Bioquímica	19.561	5.861	58	4	25.484
Hematologia	4.276	1.773	22	122	6.193
Microbiologia	1.325	379	14	32	1.750
Urinalise	662	825	26	32	1.545
Hormonios	1.189	72	15	3	1.279
Imunologia	525	198	7	156	886
Elisa	666	29	0	0	695
Anatomo	282	86	0	0	368
Imunofluorescência	279	12	1	0	292
Alergenos	265	2	0	0	267
Hematologia Glicada	188	4	1	0	193
Biologia Molecular	114	15	0	22	151
Técnicas Manuais	11	1	0	117	129
Toxicologia	38	6	3	0	47
Citometria de Fluxo	39	7	0	0	46
Parasitologia	22	0	4	12	38
Neonatal	22	0	0	0	22
Citogenética	0	0	0	0	0
Técnicas Especiais	0	0	0	0	0
Total em 2026	29.464	9.270	151	500	39.385
Total em 2025	30.255	11.239	167	475	42.136
Total em 2024	22978	11685	238	607	35.508

HEMOCOMPONENTES

Agência Transfusional

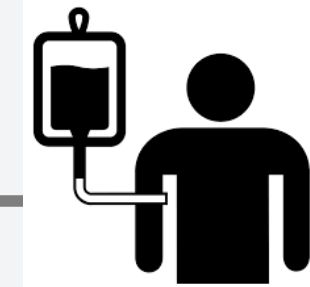

Classe	SUS	OPS	Total
Concentrado de Plaquetas Irradiada(CPI)	537	40	577
Concentrado de hemácia Filtrada e Irradiada (CHFI)	123	16	139
Filtro de Concentrado de Plaquetas	129	6	135
Concentrado de Hemácias Irradiada(CHI)	49	10	59
Plasma Fresco Congelado(PFC)	32	5	37
Filtro de Concentrado de Hemácia	31	3	34
Crioprecipitado	25	0	25
Concentrado de hemacias aliquotada filtada e irradiada(CHAFI)	15	4	19
Concentrado de Hemácias(CH)	19	0	19
Concentrado de Plaquetas(CP)	10	0	10
Concentrado de Plaquetafereze Irrradiado(PAIF)	8	0	8
Filtro de Concentrado de Plaquetas Pediátrico	2	0	2
Concentrado de Hemacia Filtrada (CHF)	0	0	0
Concentrado de Hemácia Irradiada aliquotada (CHIA)	0	0	0
Concentrado de hemacias aliquotada (CHA)	0	0	0
Concentrado de Hemácias Irradiada Filtrado e Lavado CHLFI)	0	0	0
Total em 2026	980	84	1.064
Total em 2025	1.018	340	1.358
Total em 2024	865	471	1.336

QUADRO COMPARATIVO (Nº)			
#	2026	2025	2024
SUS	980	1018	865
OPS	84	340	471
Total	1064	1358	1336

QUADRO COMPARATIVO (%)			
#	2026	2025	2024
SUS	92,11%	74,96%	64,75%
OPS	7,89%	25,04%	35,25%

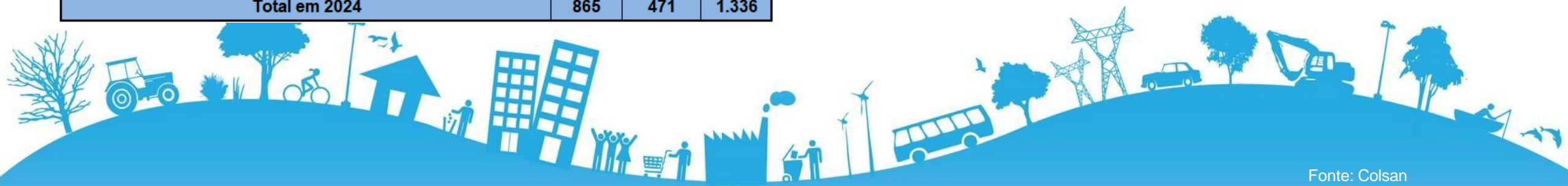

DIAGNÓSTICOS POR IMAGEM

Ambulatorial e Internação



Procedimentos	Jan	Fev	Mar	Abr	Total
Raios-X					
Raios-X de Pacientes Externos	1.059	1.275	1.109	1.004	4.447
Raios-X Convênios	313	381	604	776	2.074
Raios-X em Pacientes Internados	126	125	199	162	612
Raios-X Ambulatorial	126	53	84	80	343
Raios-X em Procedimento Cirúrgico	13	11	14	14	52
Raios-X Contrastado	4	5	6	9	24
Tomografias					
Tomografia (Comum)	319	417	362	380	1.478
Tomografia com Contraste	216	181	241	185	823
Tomografia com Contraste + Sedação	13	2	14	9	38
Tomografia com Sedação	1	0	0	0	1
Procedimentos por Endoscopia					
Endoscopias	75	66	104	105	350
Broncoscopias	0	1	0	1	2
Colonoscopias	0	0	0	1	1
Demais Exames Realizados					
Ultrassonografias	1.222	1.075	1.133	1.002	4.432
Ressonâncias Magnéticas	267	114	113	96	590
Ecocardiogramas	239	193	275	182	889
Holter	86	84	46	0	216
Teste Ergométrico	126	113	72	0	311
MAPA	56	69	43	0	168
Eletroencefalogramas	40	36	39	27	142
Cintilografias	1	0	0	0	1
Espirometrias	259	114	129	60	562
Eletroneuromiografias	0	0	0	0	0
Total em 2026	4.561	4.315	4.587	4.093	17.556
Total em 2025	3.980	4.534	4.749	4.894	18.157
Total em 2024	3.232	1.490	3.096	4.651	12.469

RADIOTERAPIA

Ambulatorial e Internação

HEMODÍALISE / DIÁLISE

Ambulatorial e Internação



QUADRO COMPARATIVO - RADIOTERAPIA

#	Pacientes	Sessões
SUS	5	27
OPS	0	0
Ano 2026	5	27
Ano 2025	10	160
Ano 2024	6	73

QUADRO COMPARATIVO - HEMODIÁLISE

#	Pacientes	Sessões
SUS	3	48
OPS	3	2
Ano 2026	6	50
Ano 2025	2	11
Ano 2024	2	35



SERVIÇO DE NUTRIÇÃO E DIETÉTICA - SND



Produtividade	Jan	Fev	Mar	Abr	Total
Almoço	2.748	2.587	3.254	3.170	11.759
Café da manhã	2.664	2.503	3.189	3.066	11.422
Lanche da manhã	2.134	1.933	2.548	2.529	9.144
Lanche da tarde	2.186	2.110	2.560	2.606	9.462
Jantar	2.097	1.977	2.504	2.628	9.206
Ceia	2.026	1.923	2.474	2.504	8.927
Crioterapia com chá de camomila	310	274	280	320	1.184
Produção Láctario (Fórmulas Infantis e Dieta Enteral)					
Dieta Enteral	1.984	1.686	2.205	2.150	8.025
Mamadeira	2.348	1.885	1.924	1.840	7.997
Frasco de água	1.460	1.580	1.875	1.984	6.899
Suplemento com sorvete	360	285	330	220	1.195
Atendimento Clínico (Evoluções)					
Oncologia	85	70	69	70	294
Pediatria	46	45	46	47	184
UTI	11	10	6	14	41
TMO	6	15	15	17	53
Observação	4	5	3	4	16
Nutrição Clínica					
Prescrição de Dieta	443	341	458	442	1.684
Total em 2026	20.912	19.229	23.740	23.611	87.492
Total em 2025	20.484	21.444	22.261	21.319	85.508
Total em 2024	16.822	18.540	24.476	26.633	86.471

FISIOTERAPIA

Ambulatorial e Internação



Setor	Jan	Fev	Mar	Abr	Total
Pediatria	848	725	993	955	3.521
UTI	294	297	460	540	1.591
Oncologia	176	218	428	340	1.162
Observação Pediátrica	65	179	133	186	563
TMO	49	75	124	226	474
OPS - 2º andar	8	18	40	36	102
Ambulatório de Oncologia	14	23	31	27	95
Total em 2026	1.454	1.535	2.209	2.310	7.508
Total em 2025	1.952	2.260	2.636	2.712	9.560
Total em 2024	1418	1479	1672	2251	6.820



TERAPIA OCUPACIONAL

Internação



Setor	Jan	Fev	Mar	Abr	Total
Oncologia	33	32	30	24	119
TMO	15	16	29	31	91
UTI	3	0	0	0	3
Pediatria	0	0	0	0	0
Observação Pediátrica	0	0	0	0	0
Ambulatório de Oncologia	0	0	0	0	0
Total em 2026	51	48	59	55	213
Total em 2025	45	35	58	55	193
Total em 2024	26	26	63	65	180



ENFERMAGEM

Triagem

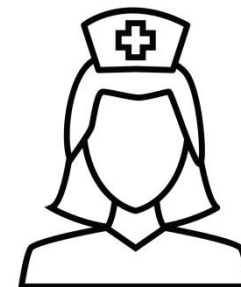

Procedimentos	Jan	Fev	Mar	Abr	Total
Triagem - Classificação Verde	878	1025	1535	1757	878
Triagem - Classificação Azul	279	255	326	159	279
Triagem - Classificação Amarelo	237	278	466	544	237
Paciente com Febre que receberam medicação Via Oral	20	105	178	195	20
Pacientes com Febre que a mãe negou em receber medicação na Triagem	9	22	27	22	9
Triagem - Classificação Vermelho	0	0	0	0	0
Triagem - Classificação Laranja	0	1	2	14	0
Total em 2026	1.423	1.686	2.534	2.691	8.334
Total em 2025	1.139	1.665	2.216	2.485	7.505
Total em 2024	1123	1674	2797	2660	8.254



SERVIÇO SOCIAL

Ambulatório e Internação



Produtividade	Jan	Fev	Mar	Abr	Total
Atendimento individual e familiar	189	185	196	204	774
Discussão de caso/Informação entre a equipe	200	186	192	161	739
Contato com rede	80	90	69	60	299
Solicitação de transporte	22	18	23	17	80
Conselho Tutelar (contato/encami.)	29	19	11	12	71
Troca de acompanhante	6	18	15	10	49
Home Care (Orientações/contato)	8	13	7	15	43
Benefício (BPC)	14	8	14	6	42
Entrega de vale para retirada de cesta básica	13	7	10	4	34
Entrega de vale para retirada de leite	0	0	0	0	0
Total em 2026	561	544	537	489	2.131
Total em 2025	605	648	566	520	2.339
Total em 2024	538	495	486	436	1.955

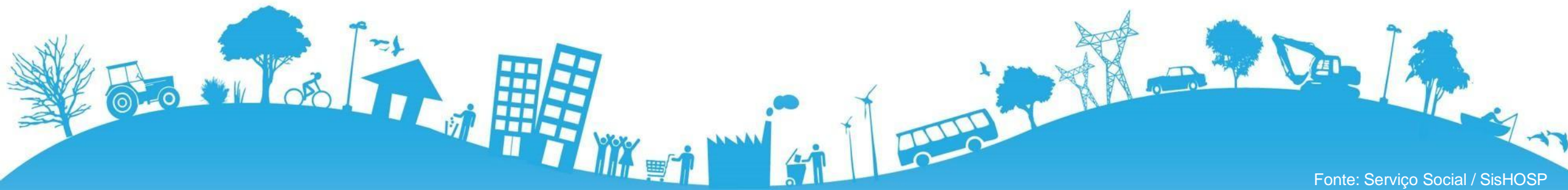

ESCUTA ESPECIALIZADA

Projeto: “Acolher para Proteger”



Total de Pacientes Admitidos

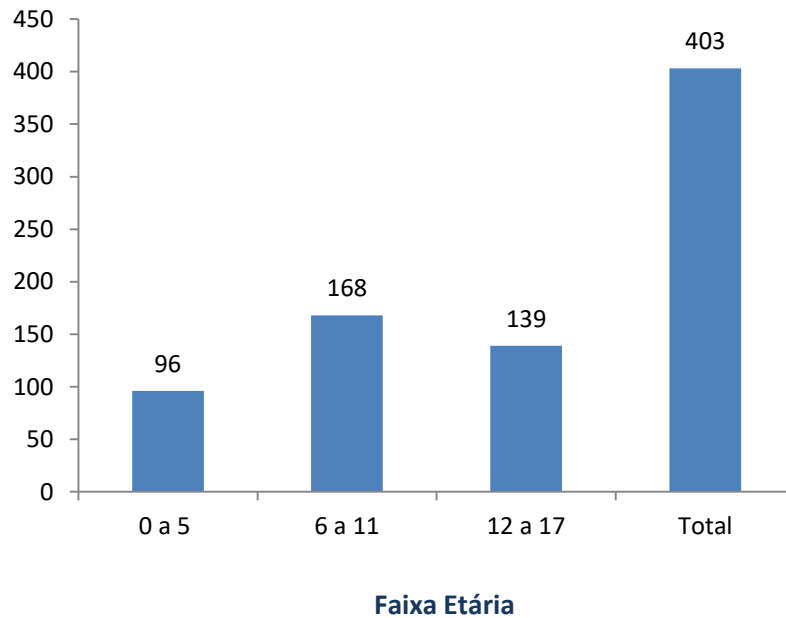

Feminino

265

Masculino

138



ESCUA ESPECIALIZADA

Projeto: “Acolher para Proteger”



Produtividade	Jan	Fev	Mar	Abr	Total
Contato/Articulação com Rede de Proteção**	238	290	381	423	1.332
Compartilhamento com a Rede de Proteção***	275	272	340	376	1.263
Encaminhamento para a Rede de Proteção*	251	260	234	262	1.007
Convocação para atendimento	156	118	153	199	626
Protocolos Recebidos	86	140	176	140	542
Atendimentos - criança/adolescente/acompanhante	102	99	107	95	403
Não comparecimento	17	12	17	17	63
Demanda Reprimida	0	0	0	0	0
Total em 2026	1.125	1.191	1.408	1512	5.236
Total em 2025	1.646	1.396	1.582	1.636	6.260
Total em 2024	538	495	486	436	1.955

Legenda:

*Rede de Proteção: Conselho Tutelar, Caps, Creas, Delegacia, Assistência Social, Saúde, Educação, Ministério Público, Tribunal de Justiça e Defensoria Pública.

**Contato/Articulação com Rede de Proteção: Contato telefônico, Reuniões e/ou Email

***Compartilhamento de Informações com a Rede de Proteção*: Envio de Relatório de Atendimento por e-mail

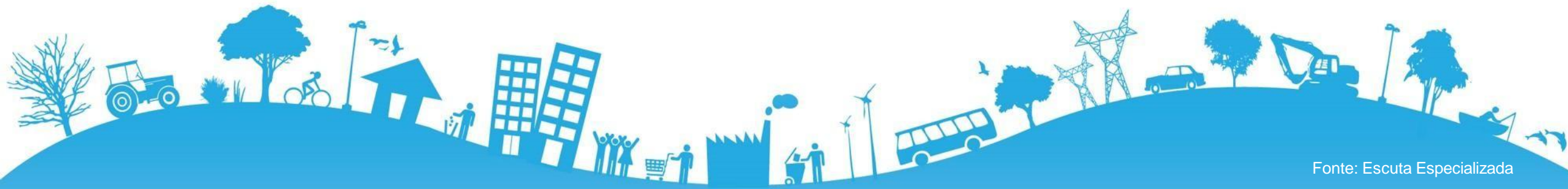

EDUCAÇÃO PERMANENTE

Equipe Assistencial e de Apoio



Setores	Jan			Fev			Mar			Abr			Total
	Atitudinal	Técnico	Gerencial	Atitudinal	Técnico	Gerencial	Atitudinal	Técnico	Gerencial	Atitudinal	Técnico	Gerencial	
Equipe Médica	0	0	0	0	0	0	0	0	0	0	0	0	0
Equipe de Enfermagem	63	0	0	7	0	0	60	5	0	78	0	0	213
Escuta Especializada	0	0	0	0	0	0	0	0	0	0	0	0	0
Farmácia	1	0	0	0	0	0	0	0	0	0	0	0	1
Fisioterapia	4	0	0	1	0	0	1	0	0	6	0	0	12
Fonoaudiologia	1	0	0	0	0	0	0	0	0	1	0	0	2
Imagem	0	0	0	0	0	0	0	0	0	0	0	0	0
Laboratório	3	0	0	0	0	0	3	0	0	5	0	0	11
Maquero	2	0	0	0	0	0	0	0	0	1	0	0	3
Nutrição/Dietética	0	0	0	0	0	0	0	0	0	0	0	0	0
Odontologia	0	0	0	0	0	0	1	0	0	1	0	0	2
Pesquisa Clínica	0	0	0	0	0	0	0	0	0	0	0	0	0
Psicologia	0	0	0	0	0	0	1	0	0	1	0	0	2
Serviço Social	1	0	0	0	0	0	0	0	0	0	0	0	1
Almoxarifado	0	0	0	0	0	0	0	0	0	0	0	0	0
Captação de Recursos	0	0	0	0	0	0	0	0	0	0	0	0	0
Compras	0	0	0	0	0	0	0	0	0	0	0	0	0
Contas Médicas / Faturamento	3	0	0	0	0	0	0	0	0	0	0	0	3
DP - Recursos Humanos	1	0	0	0	0	0	0	0	0	4	0	0	5
Diretoria Administrativa	0	0	0	0	0	0	2	0	0	6	0	0	8
Engenharia Clínica	0	0	0	0	0	0	0	0	0	0	0	0	0
Espaço Família	0	0	0	0	0	0	0	0	0	0	0	0	0
Eventos (Bazar)	0	0	0	0	0	0	0	0	0	0	0	0	0
Financeiro	0	0	0	0	0	0	0	0	0	0	0	0	0
Higiene/Limpeza (Hotelaria)	6	0	0	0	0	0	0	0	0	10	0	0	16
Manutenção	0	0	0	0	0	0	0	0	0	0	0	0	0
Projetos	0	0	0	0	0	0	0	0	0	0	0	0	0
Qualidade	0	0	0	0	0	0	3	0	0	0	0	0	3
Recepção	5	0	0	0	0	0	3	0	0	0	0	0	8
Same	0	0	0	0	0	0	0	0	0	0	0	0	0
Segurança do trabalho	0	0	0	0	0	0	0	0	0	0	0	0	0
Tecnologia da Informação	0	0	0	0	0	0	0	0	0	0	0	0	0
Transporte	0	0	0	0	0	0	0	0	0	0	0	0	0
Total em 2026	90	0	0	8	0	0	74	5	0	113	0	0	290
Total em 2025	111	0	10	106	0	15	79	0	8	99	0	23	451
Total em 2024	0	0	16	115	0	46	116	0	27	74	0	14	408

AÇÕES EDUCATIVAS DIGITAIS

Equipe Assistencial e de Apoio



Setores	Jan	Fev	Mar	Abr	Total
Equipe de Enfermagem	48	44	7	94	193
Demais equipes assistenciais	5	4	5	2	16
Equipe Administrativa / Apoio	4	27	2	15	48
Total em 2026	57	75	14	111	257
Total em 2025	18	116	696	157	987
Total em 2024	16	179	165	153	513



PROGRAMA DIAGNÓSTICO PRECOCE

Projeto “Semeando Vida”

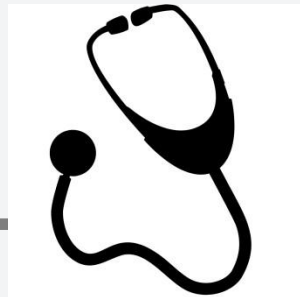

CURSO - DIAGNÓSTICO PRECOCE		
Mês/ano	Inscritos	Realizados
janeiro-26	0	0
fevereiro-26	0	0
março-26	136	71
abril-26	193	124
Total em 2026	329	195
Total em 2025	323	192
Total em 2024	151	76

Público Alvo Capacitação: Pediatras, residentes em pediatria, enfermagem, estudantes de medicina ou enfermagem e demais profissionais de saúde que lidam no cuidado de crianças e adolescentes.



PSICOLOGIA

Ambulatório e Internação

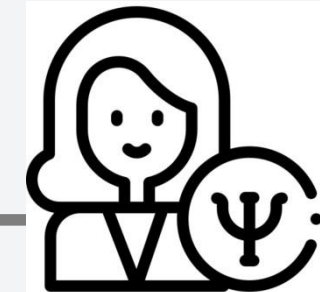

Setores	Jan	Fev	Mar	Abr	Total
Oncologia	100	103	97	113	413
Pediatria	69	27	186	111	393
UTI	30	13	17	25	85
Ambulatório	30	9	20	20	79
TMO	14	18	33	35	100
Observação 1 e 2 / RPA / Pré Internação	2	1	2	1	6
Total em 2026	245	171	355	305	1.076
Total em 2025	360	513	446	465	1.784
Total em 2024	151	238	234	269	892



ODONTOLOGIA

Ambulatório e Internação



Setor	Jan	Fev	Mar	Abr	Total
Internados	197	246	282	208	933
TMO ambulatorial e internados	34	46	68	84	232
Ambulatório (agendados e urgências)	29	31	31	15	106
UTI	10	27	15	8	60
Procedimentos em Centro cirúrgico	2	2	2	2	8
Total em 2026	272	352	398	317	1.339
Total em 2025	292	263	232	287	1.074
Total em 2024	290	297	397	227	1.211



FONOAUDIOLOGIA

Ambulatorial e Internação



Setores	Jan	Fev	Mar	Abr	Total
Pediatria	45	58	66	50	219
Oncologia	6	5	17	13	41
Ambulatório	1	1	6	3	11
UTI	0	2	3	5	10
Observação	0	0	0	4	4
TMO	0	0	0	0	0
Total em 2026	52	66	92	75	285
Total em 2025	56	102	104	201	463
Total em 2024	57	47	73	91	268



NÚCLEO DE SEGURANÇA DO PACIENTE - NSP



Classificação Geral das Ocorrências	Jan	Fev	Mar	Abr	Total
Não-Conformidade	97	133	139	200	569
Eventos Adversos	19	44	33	35	131
Total em 2026	116	177	172	235	700
Total em 2025	128	124	172	185	609
Total em 2024	59	93	88	143	383



CASA DE APOIO: GPACI

CASA DE APOIO: ABOS



CASA DE APOIO - GPACI					2026	2025	2024
Serviço	Jan	Fev	Mar	Abr			
Pessoas atendidas	2	4	4	4	14	18	0
Diárias Geradas	18	9	11	16	27	99	0

CASA DE APOIO - ABOS					2026	2025	2024
Serviço	Jan	Fev	Mar	Abr			
Pessoas Atendidas	0	0	0	0	0	4	7
Diárias Geradas	0	0	0	0	0	2	35



AÇÕES SOCIAIS E GRATUIDADE



Doações	Jan	Fev	Mar	Abr	Total
Doses de Medicamentos	5.512	5.421	5.866	4.806	21.605
Refeições Ambulatoriais	1.011	1.038	1.174	1.162	4.385
Atividades Lúdicas e Lazer	45	37	73	32	187
Atividades e projetos Voluntários	39	0	56	59	154
Artesanato - Entrega de materiais	43	18	28	5	94
Doações diversas (brinquedos, kits, doces etc.)	37	0	38	8	83
Transporte Especializado	32	11	4	4	51
Cuidados Pessoais (Turbante, kit manicure etc.)	3	38	1	1	43
Cestas Básicas	15	6	6	5	32
Ações Temáticas - Casa Ronald McDonald	8	10	0	0	18
Acolhimento e orientações a novos pacientes	3	2	5	0	10
Internação - Atividade Lúdica Digital	4	1	2	2	9
Doação de perucas	0	0	0	0	0
Total em 2026	6.752	6.582	7.253	6.084	26.671
Total em 2025	8.611	6.721	8.111	4.921	28.364
Total em 2024	7.200	7.245	7.243	7.984	29.672



CLASSE HOSPITALAR

Atendimento Educacional Especializado Hospitalar

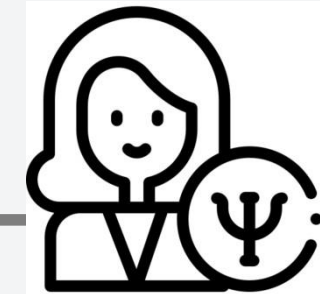

ATENDIMENTO EDUCACIONAL	Jan		Fev		Mar		Abr	
	Alunos	Aulas	Alunos	Aulas	Alunos	Aulas	Alunos	Aulas
Classe Hospitalar Municipal (Infantil e Fundamental I)	0	0	85	122	88	186	61	241
Classe Hospitalar Estadual (Fundamental II e Médio)	0	0	18	59	27	146	25	188
Total em 2026	0	0	103	181	115	332	86	429
Total em 2025	0	0	104	368	105	370	113	379

Classe Hospitalar: É um serviço de educação especial que garante a continuidade do ensino e aprendizagem para crianças e adolescentes que estão internados ou em tratamento ambulatorial prolongado.



LAVANDERIA

Lavagem de Roupas - Kg

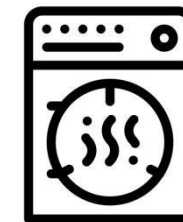

	Jan	Fev	Mar	Abr	Total
Total de Roupa Lavada					
Internação	6.217	5.172	7.483	5.904	24.776
Centro Cirúrgico	1.938	1.637	2.103	1.520	7.198
Panos	1.503	1.582	1.384	1.426	5.895
UTI	1.315	1.052	1.377	911	4.655
Ambulatório	403	493	659	352	1.907
Não Identificados	250	163	88	0.229	730
Total em 2026	11.626	10.099	13.094	10.342	45.161
Total em 2025	10.701	9.594	10.881	9.931	41.107
Total em 2024	7.691	8.551	10.269	11.316	37.827
Por tipo de Processo					
Leve	5.756	4.331	7.148	5.566	22.801
Pesado	2.309	2.123	1.782	1.611	7.825
Cobertores	2.284	1.992	2.214	2.497	8.987
Pano de chão	1.503	1.582	1.631	1.426	6.142
Degomagem	0	63	68	1	132
Total em 2026	11.852	10.091	12.843	11.101	45.887
Total em 2025	11.091	10.092	11.251	10.492	42.926
Total em 2024	7.748	8.644	10.606	11.568	38.566
Quantidade de Máquinas Lavadas					
Quantidade de Máquina lavada 2026	577	525	690	592	2.384
Quantidade de Máquina lavada 2025	558	507	575	528	2.168
Quantidade de Máquina lavada 2024	315	437	502	524	1.778

RESÍDUOS HOSPITALARES

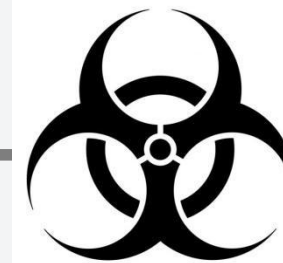

Resíduos Gerados	Jan	Fev	Mar	Abr	Total KG
Comum não reciclável	4.677	5.440	5.612	5.511	21.240
Infectante	1.315	1.062	2.148	2.356	6.881
Pérfuro cortante	106	121	149	202	578
Químico/Tóxico	41	19	232	225	517
Reciclável	45	37	0	243	325
Total em 2026	6.184	6.679	8.141	8.537	29.541
Total em 2025	5.398	5.340	6.021	5.166	21.925
Total em 2024	8.377	9.333	8.572	9.867	36.149



AVALIAÇÃO DO USUÁRIO



Setor	Ótimo	Bom	Ruim
Administração	225	20	3
Agencial Transfusional	137	15	2
Serviço Social	153	13	1
Enfermagem	240	28	2
Escuta Especializada	126	14	3
Espaço Família	156	11	3
Farmácia	169	12	1
Fisioterapia	146	10	0
Limpeza	240	19	5
Laboratório	167	17	2
Manutenção	151	22	3
Médico	250	8	14
Nutrição	187	15	3
Odontologia	133	18	1
Fonoaudiologia	104	17	1
Psicologia	135	14	1
Serviço de Imagem	196	13	2
Recepção	244	25	15
Terapia Ocupacional	117	15	2
Voluntariado	157	7	2
Total de Avaliações até março/2026 = 303			
Total de Avaliações até março/2025 = 122			
Total de Avaliações até março/2024 = 144			

QUADRO COMPARATIVO								
2026			2025			2024		
Janeiro			Janeiro			Janeiro		
Ótimo	Bom	Ruim	Ótimo	Bom	Ruim	Ótimo	Bom	Ruim
91%	7%	2%	81%	14%	5%	95%	4%	2%
Fevereiro			Fevereiro			Fevereiro		
Ótimo	Bom	Ruim	Ótimo	Bom	Ruim	Ótimo	Bom	Ruim
92%	7%	1%	90%	5%	5%	95%	2%	3%
Março			Março			Março		
Ótimo	Bom	Ruim	Ótimo	Bom	Ruim	Ótimo	Bom	Ruim
90%	9%	1%	78%	11%	10%	86%	4%	10%
Abril			Abril			Abril		
Ótimo	Bom	Ruim	Ótimo	Bom	Ruim	Ótimo	Bom	Ruim
86%	11%	3%	81%	7%	12%	69%	16%	15%

GLOSSÁRIO E ABREVIATURAS

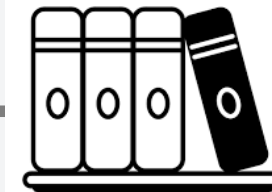

Abreviaturas	Significado
Day Clinic	Hospital Dia, voltado para realização de procedimentos cirúrgicos de pequeno e médio porte, que demandem curta permanência de internação do paciente, no máximo 12 horas, após a realização da cirurgia.
RH	Recursos Humanos
CNES	Cadastro Nacional de Estabelecimento de Saúde
SUS	Sistema Único de Saúde
OPS	Operadora de Plano de Saúde
UTI	Unidade de Terapia Intensiva
DRS	Departamento Regional de Saúde
SISHOSP	Sistema de Gestão Hospitalar
SAME	Serviço de Arquivo Médico e Estatística
IRAS	Infecções Relacionadas à Assistência à Saúde

