



DEMONSTRATIVO

DE ATENDIMENTOS E AÇÕES

MARÇO - 2026

Os dados apresentados correspondem ao período de 01/01/2026 a 31/03/2026



CERTIFICAÇÕES E RECONHECIMENTOS

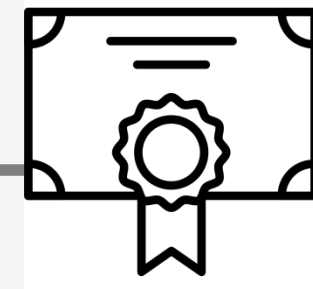

CERTIDÕES

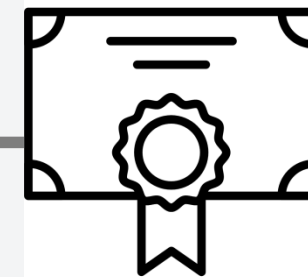

Ordem	Certidão	Validade
1	AVCB - Auto de Vistoria de Corpo de Bombeiros	05/06/2028
2	CEBAS - Certificado de Entidade Beneficente de Assistência Social – Saúde	31/12/2026
3	Certificado – Conselho Municipal de Assistência Social	08/05/2026
4	Certificado – Conselho Municipal dos Direitos da Criança e do Adolescente	09/10/2026
5	Certificado de Cadastro de Entidades de Defesa dos Direitos Humanos do Estado de São Paulo	Tempo Indeterminado
6	CETESB – Companhia Ambiental do Estado de São Paulo	22/07/2026
7	CREMESP - Conselho Regional de Medicina do Estado de São Paulo	31/12/2026
8	Licença Sanitária - Análises Clínicas	07/01/2027
9	Licença Sanitária - Antineoplásica	18/08/2026
10	Licença Sanitária - TMO	26/09/2026
11	Licença Sanitária - Consultório Odontológico Tipo 1	29/04/2026 - Com Protocolo de Renovação
12	Licença Sanitária - Farmácia Hospitalar	19/02/2027
13	Licença Sanitária - Serviço de Radiologia Médica	21/08/2026
14	Licença Sanitária Hospital Especializado	25/06/2026
15	Utilidade Pública Estadual	28/04/2028
16	Utilidade Pública Municipal	Lei nº 2.231 de 07/11/1983



COMISSÕES INTERNAS

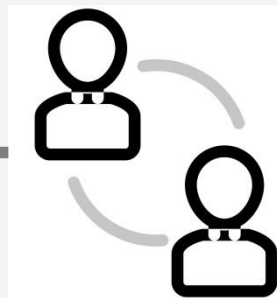

Comissões	Período	Reuniões / Ano
Núcleo de Segurança do Paciente	Mensal	12
Ética de Enfermagem	Mensal	12
Controle de Infecção Hospitalar	Mensal	12
Padronização de Materiais	Mensal	12
Equipe Multidisciplinar em Terapia Nutricional	Mensal	12
Óbitos	Mensal	12
Comissão Interna de Prevenção de Acidente	Mensal	12
Equipe Multiprofissional de Terapia Antineoplásica	Mensal	12
Comissão Intra Hospitalar de Doações e Tecidos para Transplante	Mensal	12
Prontuários	Mensal	12
Prevenção de Feridas	Mensal	12
Revisão de Prontuários	Mensal	12
GTH - Grupo de Trabalho Humanizado	Mensal	12
Ética Médica	Mensal	12
Farmácia e Terapêutica	Mensal	12
Bioética	Trimestral	4
Proteção Radiológica	Semestral	2
Gerenciamento de Resíduos de Serviço	Semestral	2
PGRSS	Semestral	2
Cuidados Paliativos	Semestral	2

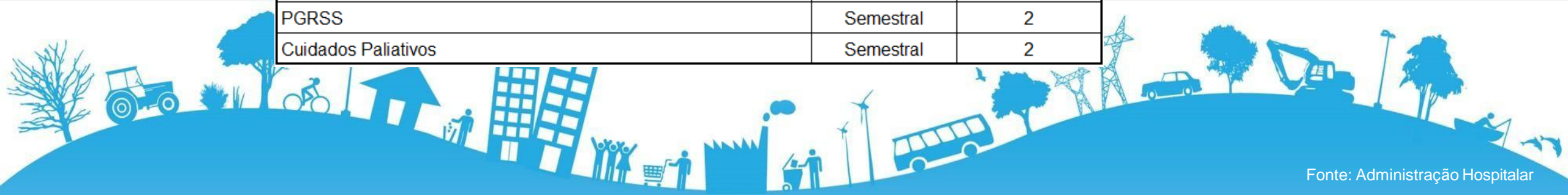

CIDADES LIGADAS À RMS – Região Metropolitana de Sorocaba

Departamento Regional de Saúde de Sorocaba – DRS-XVI



Atendemos o município de **Sorocaba** e outros 47 municípios da Região

- ✓ Alambari
- ✓ Alumínio
- ✓ Angatuba
- ✓ Apiaí
- ✓ Araçariguama
- ✓ Araçoiaba da Serra
- ✓ Barra do Chapéu
- ✓ Boituva
- ✓ Bom Sucesso de Itararé
- ✓ Buri
- ✓ Campina do Monte Alegre
- ✓ Capão Bonito
- ✓ Capela do Alto
- ✓ Cerquilha
- ✓ Cesário Lange
- ✓ Guapiara
- ✓ Guareí
- ✓ Ibiúna
- ✓ Iperó
- ✓ Itaberá
- ✓ Itaóca
- ✓ Itapetininga
- ✓ Itapeva
- ✓ Itapirapuã Paulista
- ✓ Itararé
- ✓ Itu
- ✓ Jumirim
- ✓ Mairinque
- ✓ Nova Campina
- ✓ Piedade
- ✓ Pilar do Sul
- ✓ Porto Feliz
- ✓ Quadra
- ✓ Ribeira
- ✓ Ribeirão Branco
- ✓ Ribeirão Grande
- ✓ Riversul
- ✓ Salto
- ✓ Salto de Pirapora
- ✓ São Miguel Arcanjo
- ✓ São Roque
- ✓ Sarapuí
- ✓ Tapiraí
- ✓ Taquarivaí
- ✓ Tatuí
- ✓ Tietê
- ✓ Votorantim

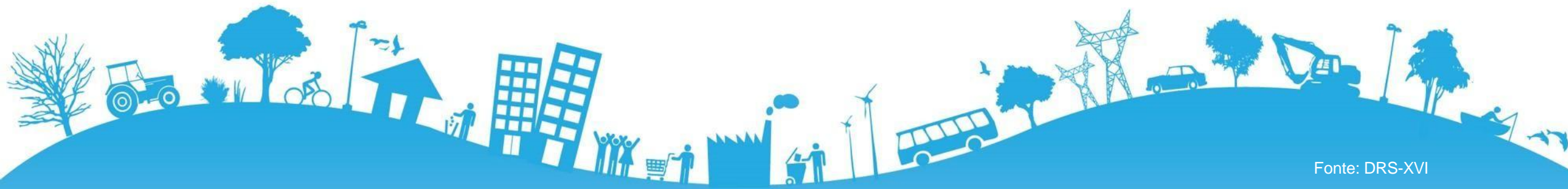

INFORMAÇÃO DE PESSOAL - RH



Contamos com uma equipe média de colaboradores com aproximadamente **451** profissionais:

Assistencial:

- ✓ Enfermagem
- ✓ Escuta Especializada
- ✓ Fisioterapia
- ✓ Farmácia
- ✓ Fonoaudiologia
- ✓ Nutrição
- ✓ Odontologia – PJ
- ✓ Psicologia
- ✓ Radiologia
- ✓ Serviço Social

Apoio:

- ✓ Administração
- ✓ Almoxarifado
- ✓ Captação de Recursos
- ✓ Compras
- ✓ Custos
- ✓ Faturamento / Auditoria de Contas Médicas
- ✓ Financeiro
- ✓ Higiene / Hotelaria
- ✓ Laboratório
- ✓ Lavanderia
- ✓ Manutenção
- ✓ Pesquisa Clínica
- ✓ Qualidade / Núcleo de Segurança do Paciente
- ✓ Recepção
- ✓ Recursos Humanos
- ✓ SAME – Serviço de Arquivamento Médico e Estatística
- ✓ Segurança – PJ
- ✓ Segurança do Trabalho
- ✓ Transporte
- ✓ Tecnologia da Informação

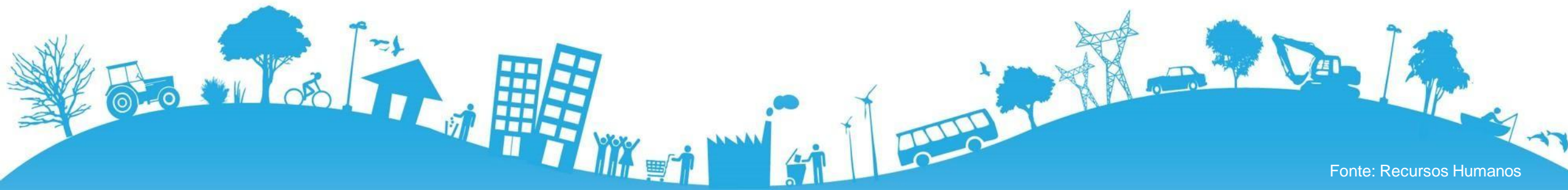

ESPECIALIDADES MÉDICAS



Contamos com uma equipe Médica de **299** profissionais cadastrados no CNES nas seguintes especialidades:

- ✓ Alergologia
- ✓ Anestesia
- ✓ Cardiologia
- ✓ Cirurgia Aparelho Digestivo
- ✓ Cirurgia Cabeça e Pescoço
- ✓ Cirurgia da Mão
- ✓ Cirurgia Pediátrica
- ✓ Cirurgia Plástica
- ✓ Cirurgia Vascular
- ✓ Cirurgia Torácica
- ✓ Dermatologista
- ✓ Endocrinologia
- ✓ Endoscopista
- ✓ Fisiatra
- ✓ Gastroenterologista
- ✓ Genética
- ✓ Ginecologia
- ✓ Hematologia
- ✓ Infectologia
- ✓ Intensivista
- ✓ Nefrologia
- ✓ Neurofisiologia
- ✓ Neurocirurgia
- ✓ Neuroclínica
- ✓ Nutrologia
- ✓ Odontologia
- ✓ Oftalmologia
- ✓ Oncologia
- ✓ Ortopedia
- ✓ Otorrinolaringologia
- ✓ Pediatra
- ✓ Pneumologia
- ✓ Psiquiatria
- ✓ Radiologia
- ✓ Radioterapia
- ✓ Reumatologia
- ✓ Urologia

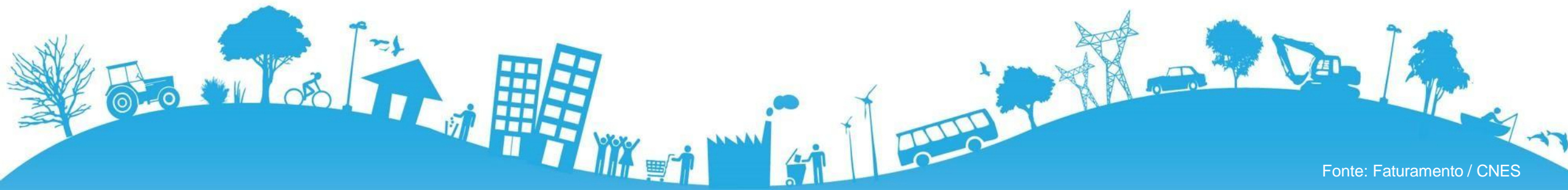

LEITOS

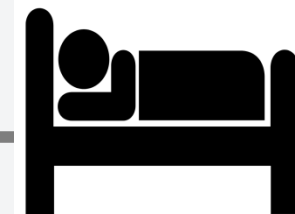

Térreo			Setores	Leitos	SUS	OPS
Leitos de Apoio	SUS	OPS	Quimioterapia - Ambulatório	8	6	2
	7	2	Centro de Imagens e Diagnóstico	1	1	0
1º Andar			Observação Clínica	8	5	3
Leitos Clínicos / Cirúrgicos	SUS		Urgência/Emergência	30	30	0
	38		Oncologia Clínica - 2º andar	10	6	4
2º Andar			Oncologia Cirúrgica	10	6	4
Leitos Clínicos / Cirúrgicos	SUS	OPS	Hematologia	6	4	2
	27	18	Observação Clínica 2	9	0	9
3º Andar			Transplante de Medula Óssea	10	6	4
Leitos Complementar – UTI	SUS	OPS	UTI Pediátrica	8	5	3
	5	3	Total	100	69	31



TAXA DE OCUPAÇÃO DE LEITOS

Internação 1º Andar | Pediatria

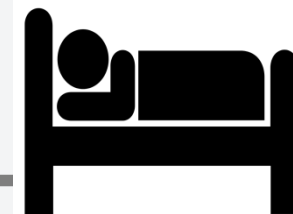

OCUPAÇÃO DE LEITOS PEDIATRIA

Setores	Jan	Fev	Mar
2026	83,37%	80,17%	88,41%
2025	68,80%	82,87%	89,66%
2024	62,04%	67,29%	82,44%

OCUPAÇÃO DE LEITOS ONCOLOGIA

Setores	Jan	Fev	Mar
2026	47,58%	50,22%	62,31%
2025	48,95%	57,91%	50,95%
2025	49,50%	53,26%	57,43%

OCUPAÇÃO DE LEITOS UTI

Setores	Jan	Fev	Mar
2026	35,08%	36,61%	44,35%
2025	63,13%	59,91%	74,60%
2024	33,47%	46,55%	52,02%

OCUPAÇÃO DE LEITOS TMO

Setores	Jan	Fev	Mar
2026	26,04%	33,93%	44,52%
2025	39,03%	33,21%	35,60%
2024	27,43%	32,41%	33,87%

Serviços	Total Leitos	SUS
Urgência e Emergência	30	30

Serviços	Total Leitos	SUS	OPS
Oncologia Clínica	10	6	4
Oncologia Cirúrgica	10	6	4
Hematologia	6	4	2

Serviços	Total Leitos	SUS	OPS
UTI Pediátrica	8	5	3

Serviços	Total Leitos	SUS	OPS
TMO	10	6	4



OBSERVAÇÃO CLÍNICA

Pronto Atendimento | SUS – Sistema Único de Saúde

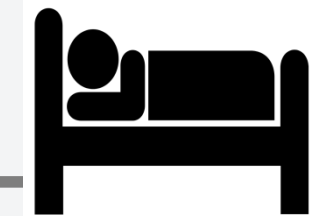

Pronto Atendimento SUS – Sistema Único de Saúde				TOTAL
Setores	Jan	Fev	Mar	
2026	136	168	181	485
2025	152	151	201	504
2024	140	135	191	466

Serviços	Total Leitos	SUS	OPS
Observação Clínica - SUS	8	5	3



Obs.: Os dados apresentados, correspondem aos atendimentos realizados aos pacientes SUS, regulados pelo Município de Sorocaba.

OBSERVAÇÃO CLÍNICA

Atendimentos em Pronto Atendimento | OPS – Operadora de Plano de Saúde

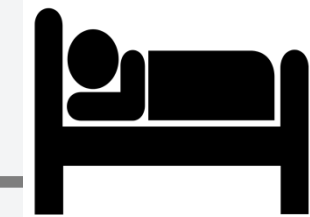

Atendimentos de Enfermagem em Pronto Atendimento OPS – Operadora de Plano de Saúde				TOTAL
Setores	Jan	Fev	Mar	
2026	477	601	865	1.943
2025	531	687	916	2.134
2024	269	461	773	1.503

Serviços	Total Leitos
Observação Clínica 2 - OPS	9

Obs.: Os dados apresentados correspondem aos atendimentos aos pacientes que necessitaram do Serviço de Enfermagem.

OBSERVAÇÃO CLÍNICA

Consultas em Pronto Atendimento | OPS – Operadora de Plano de Saúde

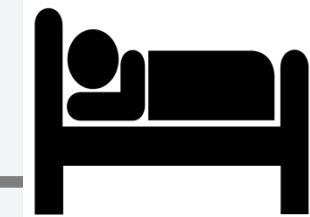

Consultas em Pronto Atendimento OPS – Operadora de Plano de Saúde				TOTAL
Setores	Jan	Fev	Mar	
2026	1.196	1.418	2337	4.951
2025	1.020	1.481	2198	4.699
2025	625	1.124	2012	3.761

Obs.: Os dados apresentados correspondem aos atendimentos de urgência e emergência, pediátrica, realizados em consultório.

ATENDIMENTOS REALIZADOS EM 2026

Ambulatorial e Internação



Total de Atendimentos

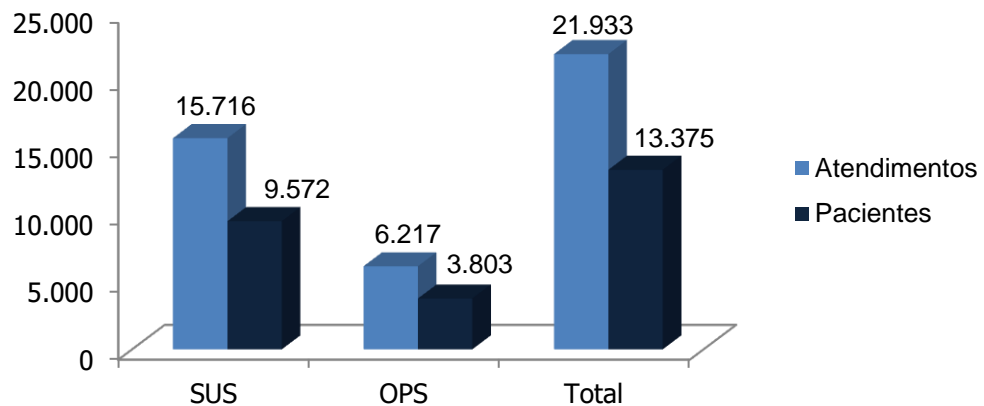

Média de Atendimentos

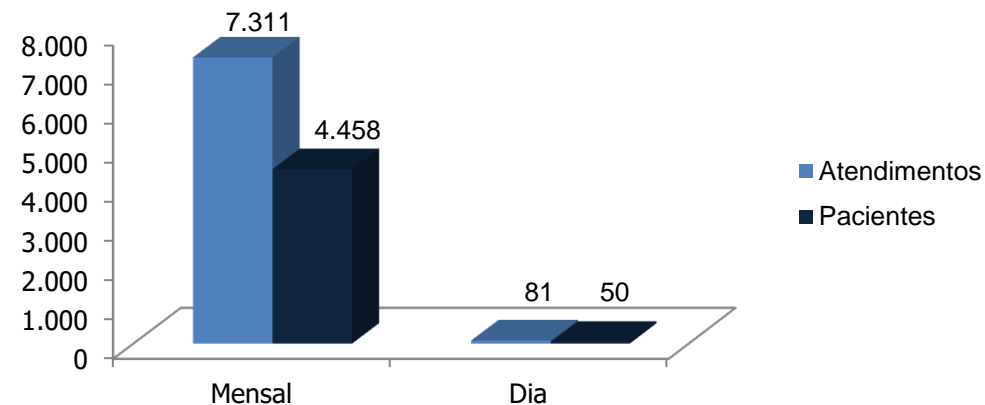

Quadro Comparativo (Nº)					
Referência	SUS	OPS	2026	2025	2024
Atendimentos	15.716	6.217	21.933	21.688	16.479
Pacientes	9.572	3.803	13.375	13.500	9.796

QUADRO COMPARATIVO (%)			
#	2026	2025	2024
SUS	72%	71%	65%
OPS	28%	29%	35%

HEMATOLOGIA E ONCOLOGIA

Região do DRS-XVI



Total de Pacientes Admitidos

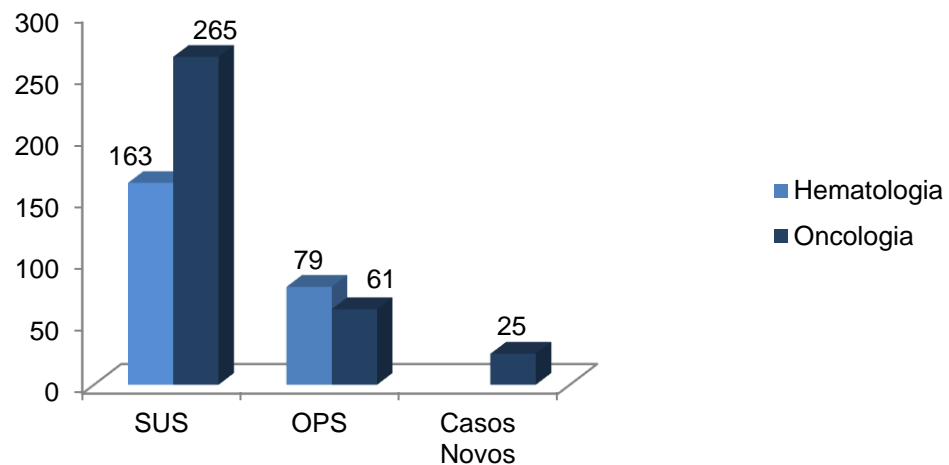

**Casos Novos
no período = 25**

QUADRO COMPARATIVO

#	Hematologia	Oncologia
SUS	163	265
OPS	79	61
Total em 2026	242	326
Total em 2025	244	281
Total em 2024	220	264



TRANSPLANTE DE MEDULA ÓSSEA

Procedimentos Autólogo e Alogênico



Total de Pacientes Transplantados

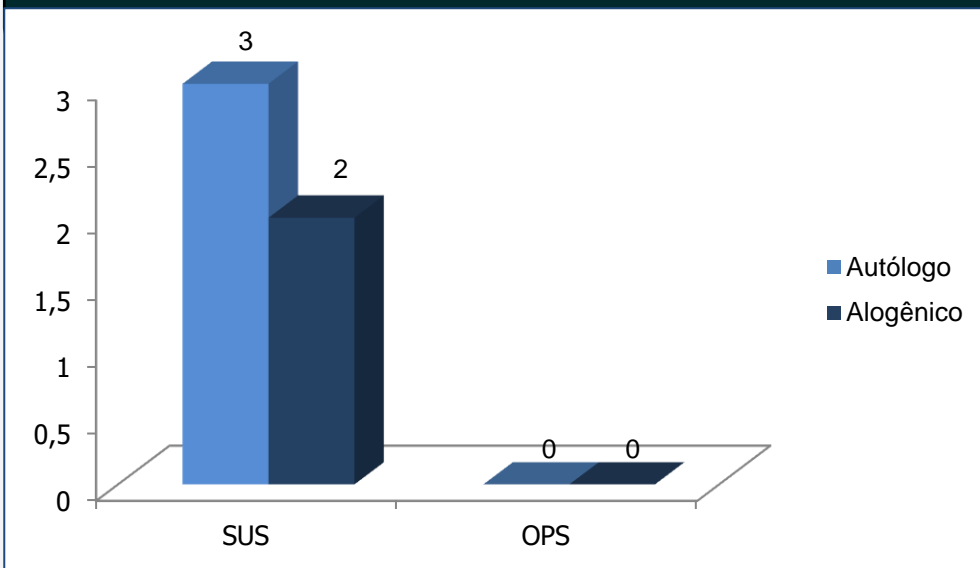

QUADRO COMPARATIVO		
#	Autólogo	Alogênico
SUS	3	2
OPS	0	0
2026	3	2
2025	1	3
2024	3	4



SESSÕES DE QUIMIOTERAPIA

Ambulatorial e Internação



SESSÕES DE QUIMIOTERAPIA - Ambulatório				
	Jan	Fev	Mar	Total
SUS	168	152	175	495
OPS	28	18	41	87
Total em 2026	196	170	216	582
Total em 2025	161	98	159	418
Total em 2024	197	158	163	518

**Total de Sessões
no período = 1.074**

SESSÕES DE QUIMIOTERAPIA - Internação				
	Jan	Fev	Mar	Total
SUS	104	140	152	396
OPS	27	44	25	96
Total em 2026	131	184	177	492
Total em 2025	193	129	122	444
Total em 2024	174	126	140	440

Obs.: Os dados acima apresentados referem-se às Sessões de Quimioterapias realizadas

PACIENTES				
	Jan	Fev	Mar	Total
SUS	55	53	54	162
OPS	10	11	13	34
Total em 2026	65	64	67	196
Total em 2025	54	55	57	166
Total em 2024	59	56	55	170

**Total de Pacientes
no período = 196**

Obs.: Os dados acima mencionados referem-se a quantidade de pacientes atendidos.

FORNECIMENTO DE MEDICAMENTOS

Pacientes Oncológicos



DOSES DE MEDICAMENTOS				TOTAL
ANO	Jan	Fev	Mar	
2026	5.512	5.421	5.866	16.799
2025	6.035	4.806	5.696	16.537
2024	5.217	4.500	4.913	14.630

TIPOS DE MEDICAMENTOS				TOTAL
ANO	Jan	Fev	Mar	
2026	108	113	110	331
2025	110	111	103	324
2024	108	99	114	321



PROCEDIMENTOS CIRÚRGICOS

Urgência, Emergência e Eletivas

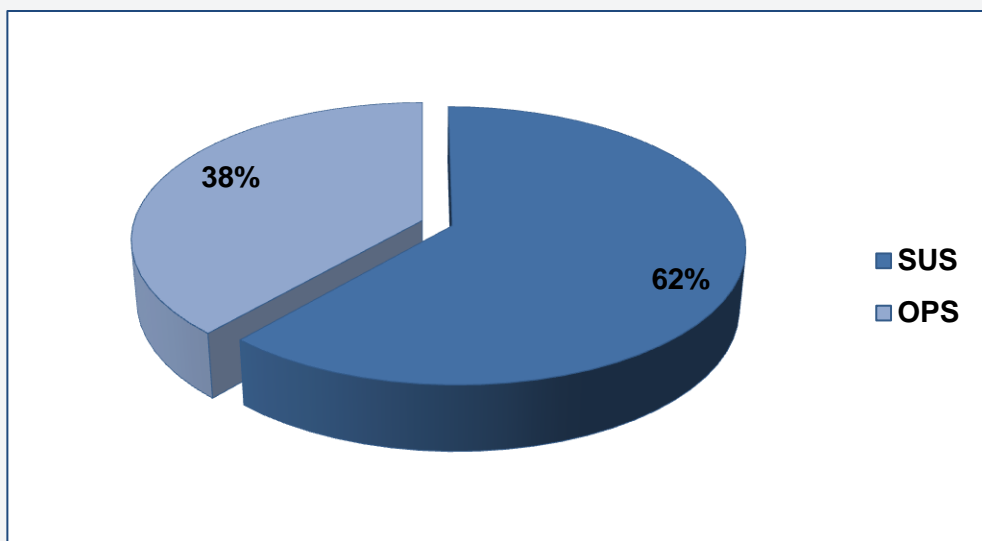

QUADRO COMPARATIVO (Nº)			
#	2026	2025	2024
SUS	362	312	330
OPS	226	222	224
Total	588	534	554

QUADRO COMPARATIVO (%)			
#	2026	2025	2024
SUS	62%	58%	60%
OPS	38%	42%	40%

SUS
362

OPS
226

TOTAL
588



ATENDIMENTO DAS ESPECIALIDADES

Ambulatorial

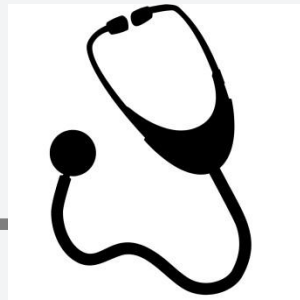

Atendimentos Ambulatoriais			
Especialidades	SUS	OPS	Total
Oncologia	833	208	1.041
Neurologia	364	1	365
Hematologia	235	103	338
Nefrologia	192	8	200
Reumatologia	173	4	177
Alergologia	127	2	129
Ortopedia	92	5	97
Genética	90	0	90
Urologia	60	4	64
Neurocirurgia	45	9	54
Anestesiologia	44	1	45
Psiquiatria	0	0	0
Total em 2026	2.255	345	2.600
Total em 2025	2.331	388	2.719
Total em 2024	2169	726	2.895

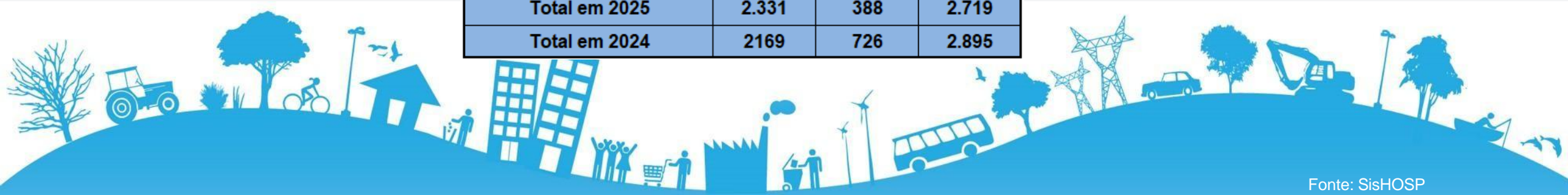

SERVIÇO DE CONTROLE DE INFECÇÃO HOSPITALAR

Hospital Geral

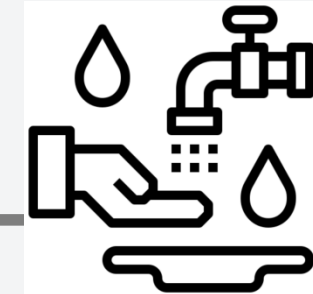

ANO 2026			
Taxa de Infecção Hospitalar	Jan	Fev	Mar
Número absoluto de IRAS	1	2	3
Paciente / Dia	1.302	1.134	1.497
Saídas	343	334	318
Taxa de IRAS	0,29%	0,59%	0,94%
Densidade de IRAS	0,76‰	1,76‰	2,00‰
Óbito por IRAS	0	0	0
Taxa de letalidade	0%	0%	0%

ANO 2025			
Taxa de Infecção Hospitalar	Jan	Fev	Mar
Número absoluto de IRAS	3	2	3
Total de dias de internação	1.173	1.264	1.433
Saídas	140	300	291
Taxa de IRAS	2,14%	0,66%	1,03%
Densidade de IRAS	2,55‰	1,58‰	2,09‰
Óbito por IRAS	0	1	1
Taxa de letalidade	0%	50%	33%

ANO 2024			
Taxa de Infecção Hospitalar	Jan	Fev	Mar
Número absoluto de IRAS	3	2	3
Paciente/dia	842	932	904
Saídas	184	165	231
Taxa de IRAS	1,63%	1,21%	1,29%
Densidade de IRAS	3,56‰	2,14‰	3,31‰
Óbito por IRAS	0	0	0
Taxa de letalidade	0%	0%	0%



ANÁLISES CLÍNICAS

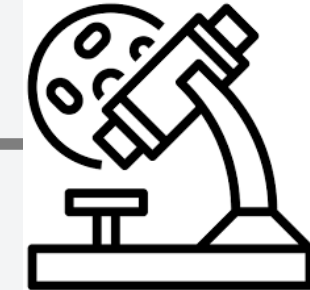

Exames	SUS	OPS	Particular	Periódico	Total
Bioquímica	14.635	3.983	50	4	18.672
Hematologia	3.072	1.211	19	54	4.356
Microbiologia	1.028	231	12	17	1.288
Urinalise	522	546	21	17	1.106
Hormônios	912	59	13	3	987
Imunologia	385	126	6	111	628
Elisa	504	19	0	0	523
Anatomo	222	56	0	0	278
Alergenos	237	2	0	0	239
Imunofluorescência	223	12	0	0	235
Hematologia Glicada	152	4	1	0	157
Biologia Molecular	81	14	0	0	95
Técnicas Manuais	9	1	0	52	62
Citometria de Fluxo	35	7	0	0	42
Toxicologia	30	4	3	0	37
Parasitologia	16	0	3	6	25
Neonatal	18	0	0	0	18
Citogenética	0	0	0	0	0
Técnicas Especiais	0	0	0	0	0
Total em 2026	22.081	6.275	128	264	28.748
Total em 2025	13.913	4.865	126	163	19.067
Total em 2024	10575	4498	83	326	15.482

HEMOCOMPONENTES

Agência Transfusional

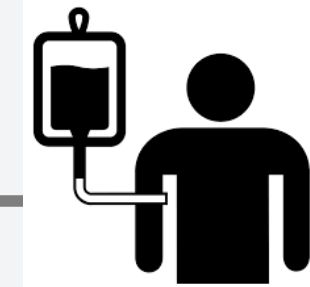

Classe	SUS	OPS	Total
Concentrado de Plaquetas Irradiada(CPI)	406	20	426
Concentrado de hemácia Filtrada e Irradiada (CHFI)	102	12	114
Filtro de Concentrado de Plaquetas	94	3	97
Concentrado de Hemácias Irradiada(CHI)	41	8	49
Plasma Fresco Congelado(PFC)	32	4	36
Filtro de Concentrado de Hemácia	24	3	27
Crioprecipitado	25	0	25
Concentrado de hemacias aliquotada filtada e irradiada(CHAFI)	13	4	17
Concentrado de Hemácias(CH)	14	0	14
Concentrado de Plaquetafereze Irradiado(PAIF)	6	0	6
Concentrado de Plaquetas(CP)	5	0	5
Filtro de Concentrado de Plaquetas Pediátrico	2	0	2
Concentrado de Hemacia Filtrada (CHF)	0	0	0
Concentrado de Hemácia Irradiada aliquotada (CHIA)	0	0	0
Concentrado de hemacias aliquotada (CHA)	0	0	0
Concentrado de Hemácias Irradiada Filtrado e Lavado CHLFI)	0	0	0
Total em 2026	764	54	818
Total em 2025	678	242	920
Total em 2024	529	356	885

QUADRO COMPARATIVO (Nº)			
#	2026	2025	2024
SUS	764	678	529
OPS	54	242	356
Total	818	920	885

QUADRO COMPARATIVO (%)			
#	2026	2025	2024
SUS	93,40%	73,70%	59,77%
OPS	6,60%	26,30%	40,23%



DIAGNÓSTICOS POR IMAGEM

Ambulatorial e Internação



Procedimentos	Jan	Fev	Mar	Total
Raios-X				
Raios-X de Pacientes Externos	1.059	1.275	1.109	3.443
Raios-X Convênios	313	381	604	1.298
Raios-X em Pacientes Internados	126	125	199	450
Raios-X Ambulatorial	126	53	84	263
Raios-X em Procedimento Cirúrgico	13	11	14	38
Raios-X Contrastado	4	5	6	15
Tomografias				
Tomografia (Comum)	319	417	362	1.098
Tomografia com Contraste	216	181	241	638
Tomografia com Contraste + Sedação	13	2	14	29
Tomografia com Sedação	1	0	0	1
Procedimentos por Endoscopia				
Endoscopias	75	66	104	245
Broncoscopias	0	1	0	1
Colonoscopias	0	0	0	0
Demais Exames Realizados				
Ultrassonografias	1.222	1.075	1.133	3.430
Ressonâncias Magnéticas	267	114	113	494
Ecocardiogramas	239	193	275	707
Holter	86	84	46	216
Teste Ergométrico	126	113	72	311
MAPA	56	69	43	168
Eletroencefalogramas	40	36	39	115
Cintilografias	1	0	0	1
Espirometrias	259	114	129	502
Eletroencefalogramas	0	0	0	0
Total em 2026	4.561	4.315	4.587	13.463
Total em 2025	3.980	4.534	4.749	13.263
Total em 2024	3.232	1.490	3.096	7.818

RADIOTERAPIA

Ambulatorial e Internação

HEMODÍALISE / DIÁLISE

Ambulatorial e Internação



QUADRO COMPARATIVO - RADIOTERAPIA

#	Pacientes	Sessões
SUS	5	27
OPS	0	0
Ano 2026	5	27
Ano 2025	10	160
Ano 2024	6	73

QUADRO COMPARATIVO - HEMODIÁLISE

#	Pacientes	Sessões
SUS	3	48
OPS	3	2
Ano 2026	6	50
Ano 2025	2	11
Ano 2024	2	35



SERVIÇO DE NUTRIÇÃO E DIETÉTICA - SND



Produtividade	Jan	Fev	Mar	Total
Almoço	2.748	2.587	3.254	8.589
Café da manhã	2.664	2.503	3.189	8.356
Lanche da manhã	2.134	1.933	2.548	6.615
Lanche da tarde	2.186	2.110	2.560	6.856
Jantar	2.097	1.977	2.504	6.578
Ceia	2.026	1.923	2.474	6.423
Crioterapia com chá de camomila	310	274	280	864
Produção Láctario (Fórmulas Infantis e Dieta Enteral)				
Dieta Enteral	1.984	1.686	2.205	5.875
Mamadeira	2.348	1.885	1.924	6.157
Frasco de água	1.460	1.580	1.875	4.915
Suplemento com sorvete	360	285	330	975
Atendimento Clínico (Evoluções)				
Oncologia	85	70	69	224
Pediatria	46	45	46	137
UTI	11	10	6	27
TMO	6	15	15	36
Observação	4	5	3	12
Nutrição Clínica				
Prescrição de Dieta	443	341	458	1.242
Total em 2026	20.912	19.229	23.740	63.881
Total em 2025	20.484	21.444	22.261	64.189
Total em 2024	16.822	18.540	24.476	59.838

FISIOTERAPIA

Ambulatorial e Internação



Setor	Jan	Fev	Mar	Total
Pediatria	848	725	993	2.566
UTI	294	297	460	1.051
Oncologia	176	218	428	822
Observação Pediátrica	65	179	133	377
TMO	49	75	124	248
Ambulatório de Oncologia	14	23	31	68
OPS - 2º andar	8	18	40	66
Total em 2026	1.454	1.535	2.209	5.198
Total em 2025	1.952	2.260	2.636	6.848
Total em 2024	1418	1479	1672	4.569



TERAPIA OCUPACIONAL

Internação



Setor	Jan	Fev	Mar	Total
Oncologia	33	32	30	95
TMO	15	16	29	60
UTI	3	0	0	3
Pediatria	0	0	0	0
Observação Pediátrica	0	0	0	0
Ambulatório de Oncologia	0	0	0	0
Total em 2026	51	48	59	158
Total em 2025	45	35	58	138
Total em 2024	26	26	63	115



ENFERMAGEM

Triagem

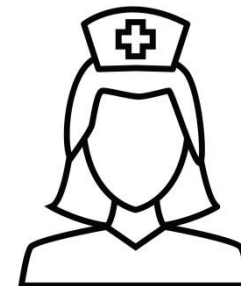

Procedimentos	Jan	Fev	Mar	Total
Triagem - Classificação Verde	878	1025	1535	878
Triagem - Classificação Azul	279	255	326	279
Triagem - Classificação Amarelo	237	278	466	237
Paciente com Febre que receberam medicação Via Oral	20	105	178	20
Pacientes com Febre que a mãe negou em receber medicação na Triagem	9	22	27	9
Triagem - Classificação Vermelho	0	0	0	0
Triagem - Classificação Laranja	0	1	2	0
Total em 2026	1.423	1.686	2.534	5.643
Total em 2025	1.139	1.665	2.216	5.020
Total em 2024	1123	1674	2797	5.594



SERVIÇO SOCIAL

Ambulatório e Internação



Produtividade	Jan	Fev	Mar	Total
Discussão de caso/Informação entre a equipe	200	186	192	578
Atendimento individual e familiar	189	185	196	570
Contato com rede	80	90	69	239
Solicitação de transporte	22	18	23	63
Conselho Tutelar (contato/encami.)	29	19	11	59
Troca de acompanhante	6	18	15	39
Benefício (BPC)	14	8	14	36
Entrega de vale para retirada de cesta básica	13	7	10	30
Home Care (Orientações/contato)	8	13	7	28
Entrega de vale para retirada de leite	0	0	0	0
Total em 2026	561	544	537	1.642
Total em 2025	605	648	566	1.819
Total em 2024	538	495	486	1.519

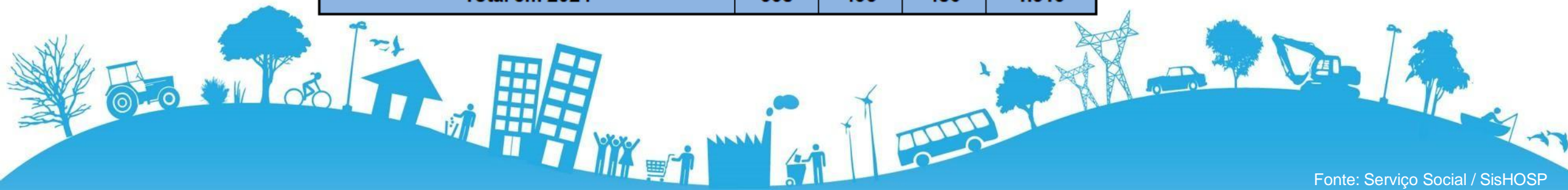

ESCUA ESPECIALIZADA

Projeto: “Acolher para Proteger”



Total de Pacientes Admitidos

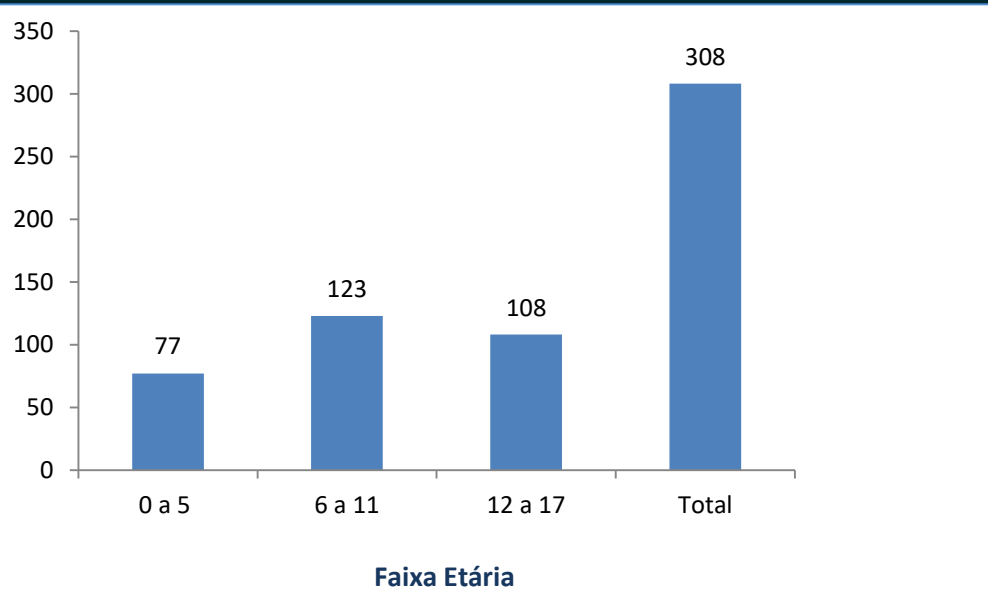

Feminino

198

Masculino

110



ESCUA ESPECIALIZADA

Projeto: “Acolher para Proteger”



Produtividade	Jan	Fev	Mar	Total
Contato/Articulação com Rede de Proteção**	238	290	381	909
Compartilhamento com a Rede de Proteção***	275	272	340	887
Encaminhamento para a Rede de Proteção*	251	260	234	745
Convocação para atendimento	156	118	153	427
Protocolos Recebidos	86	140	176	402
Atendimentos - criança/adolescente/acompanhante	102	99	107	308
Não comparecimento	17	12	17	46
Demanda Reprimida	0	0	0	0
Total em 2026	1.125	1.191	1.408	3.724
Total em 2025	1.646	1.396	1.582	4.624
Total em 2024	538	495	486	1.519

Legenda:

*Rede de Proteção: Conselho Tutelar, Caps, Creas, Delegacia, Assistência Social, Saúde, Educação, Ministério Público, Tribunal de Justiça e Defensoria Pública.

**Contato/Articulação com Rede de Proteção: Contato telefônico, Reuniões e/ou Email

***Compartilhamento de Informações com a Rede de Proteção*: Envio de Relatório de Atendimento por e-mail



EDUCAÇÃO PERMANENTE

Equipe Assistencial e de Apoio



Setores	Jan			Fev			Mar			Total
	Atitudinal	Técnico	Gerencial	Atitudinal	Técnico	Gerencial	Atitudinal	Técnico	Gerencial	
Equipe Médica	0	0	0	0	0	0	0	0	0	0
Equipe de Enfermagem	63	0	0	7	0	0	60	5	0	135
Escuta Especializada	0	0	0	0	0	0	0	0	0	0
Farmácia	1	0	0	0	0	0	0	0	0	1
Fisioterapia	4	0	0	1	0	0	1	0	0	6
Fonoaudiologia	1	0	0	0	0	0	0	0	0	1
Imagem	0	0	0	0	0	0	0	0	0	0
Laboratório	3	0	0	0	0	0	3	0	0	6
Maquero	2	0	0	0	0	0	0	0	0	2
Nutrição/Dietética	0	0	0	0	0	0	0	0	0	0
Odontologia	0	0	0	0	0	0	1	0	0	1
Pesquisa Clínica	0	0	0	0	0	0	0	0	0	0
Psicologia	0	0	0	0	0	0	1	0	0	1
Serviço Social	1	0	0	0	0	0	0	0	0	1
Almoarifado	0	0	0	0	0	0	0	0	0	0
Captação de Recursos	0	0	0	0	0	0	0	0	0	0
Compras	0	0	0	0	0	0	0	0	0	0
Contas Médicas / Faturamento	3	0	0	0	0	0	0	0	0	3
DP - Recursos Humanos	1	0	0	0	0	0	0	0	0	1
Diretoria Administrativa	0	0	0	0	0	0	2	0	0	2
Engenharia Clínica	0	0	0	0	0	0	0	0	0	0
Espaço Família	0	0	0	0	0	0	0	0	0	0
Eventos (Bazar)	0	0	0	0	0	0	0	0	0	0
Financeiro	0	0	0	0	0	0	0	0	0	0
Higiene/Limpeza (Hotelaria)	6	0	0	0	0	0	0	0	0	6
Manutenção	0	0	0	0	0	0	0	0	0	0
Projetos	0	0	0	0	0	0	0	0	0	0
Qualidade	0	0	0	0	0	0	3	0	0	3
Recepção	5	0	0	0	0	0	3	0	0	8
Same	0	0	0	0	0	0	0	0	0	0
Segurança do trabalho	0	0	0	0	0	0	0	0	0	0
Tecnologia da Informação	0	0	0	0	0	0	0	0	0	0
Transporte	0	0	0	0	0	0	0	0	0	0
Total em 2026	90	0	0	8	0	0	74	5	0	177
Total em 2025	111	0	10	106	0	15	79	0	8	329
Total em 2024	0	0	16	115	0	46	116	0	27	320

AÇÕES EDUCATIVAS DIGITAIS

Equipe Assistencial e de Apoio



Setores	Jan	Fev	Mar	Total
Equipe de Enfermagem	48	44	7	99
Demais equipes assistenciais	5	4	5	14
Equipe Administrativa / Apoio	4	27	2	33
Total em 2026	57	75	14	146
Total em 2025	18	116	696	830
Total em 2024	16	179	165	360



PROGRAMA DIAGNÓSTICO PRECOCE

Projeto “Semeando Vida”

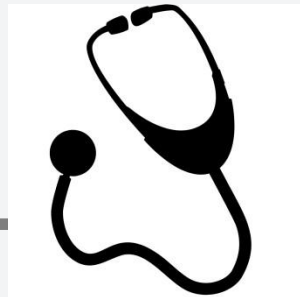

CURSO - DIAGNÓSTICO PRECOCE		
Mês/ano	Inscritos	Realizados
janeiro-26	0	0
fevereiro-26	0	0
março-26	136	71
Total em 2026	136	71
Total em 2025	302	177
Total em 2024	37	24

Público Alvo Capacitação: Pediatras, residentes em pediatria, enfermagem, estudantes de medicina ou enfermagem e demais profissionais de saúde que lidam no cuidado de crianças e adolescentes.



PSICOLOGIA

Ambulatório e Internação

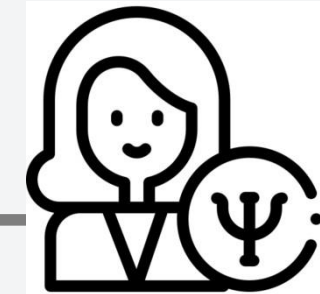

Setores	Jan	Fev	Mar	Total
Oncologia	100	103	97	300
Pediatria	69	27	186	282
UTI	30	13	17	60
Ambulatório	30	9	20	59
TMO	14	18	33	65
Observação 1 e 2 / RPA / Pré Internação	2	1	2	5
Total em 2026	245	171	355	771
Total em 2025	360	513	446	1.319
Total em 2024	151	238	234	623



ODONTOLOGIA

Ambulatório e Internação



Setor	Jan	Fev	Mar	Total
Internados	197	246	282	725
TMO ambulatorial e internados	34	46	68	148
Ambulatório (agendados e urgências)	29	31	31	91
UTI	10	27	15	52
Procedimentos em Centro cirúrgico	2	2	2	6
Total em 2026	272	352	398	1.022
Total em 2025	292	263	232	787
Total em 2024	290	297	397	984



FONOAUDIOLOGIA

Ambulatorial e Internação



Setores	Jan	Fev	Mar	Total
Pediatria	45	58	66	169
Oncologia	6	5	17	28
Ambulatório	1	1	6	8
UTI	0	2	3	5
Observação	0	0	0	0
TMO	0	0	0	0
Total em 2026	52	66	92	210
Total em 2025	56	102	104	262
Total em 2024	57	47	73	177



NÚCLEO DE SEGURANÇA DO PACIENTE - NSP



Classificação Geral das Ocorrências	Jan	Fev	Mar	Total
Não-Conformidade	97	133	139	369
Eventos Adversos	19	44	33	96
Total em 2026	116	177	172	465
Total em 2025	128	124	172	424
Total em 2024	59	93	88	240



CASA DE APOIO: GPACI

CASA DE APOIO: ABOS



CASA DE APOIO - GPACI				2026	2025	2024
Serviço	Jan	Fev	Mar			
Pessoas atendidas	2	4	4	10	14	0
Diárias Geradas	18	9	11	27	75	0

CASA DE APOIO - ABOS				2026	2025	2024
Serviço	Jan	Fev	Mar			
Pessoas Atendidas	0	0	0	0	4	6
Diárias Geradas	0	0	0	0	2	34



AÇÕES SOCIAIS E GRATUIDADE



Doações	Jan	Fev	Mar	Total
Doses de Medicamentos	5.512	5.421	5.866	16.799
Refeições Ambulatoriais	1.011	1.038	1.174	3.223
Atividades Lúdicas e Lazer	45	37	73	155
Atividades e projetos Voluntários	39	0	56	95
Artesanato - Entrega de materiais	43	18	28	89
Doações diversas (brinquedos, kits, doces etc.)	37	0	38	75
Transporte Especializado	32	11	4	47
Cuidados Pessoais (Turbante, kit manicure etc.)	3	38	1	42
Cestas Básicas	15	6	6	27
Ações Temáticas - Casa Ronald McDonald	8	10	0	18
Acolhimento e orientações a novos pacientes	3	2	5	10
Internação - Atividade Lúdica Digital	4	1	2	7
Doação de perucas	0	0	0	0
Total em 2026	6.752	6.582	7.253	20.587
Total em 2025	8.611	6.721	8.111	23.443
Total em 2024	7.200	7.245	7.243	21.688



CLASSE HOSPITALAR

Atendimento Educacional Especializado Hospitalar

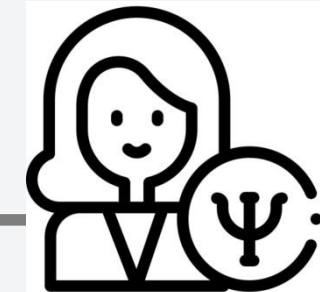

ATENDIMENTO EDUCACIONAL	Jan		Fev		Mar	
	Alunos	Aulas	Alunos	Aulas	Alunos	Aulas
Classe Hospitalar Municipal (Infantil e Fundamental I)	0	0	85	122	88	186
Classe Hospitalar Estadual (Fundamental II e Médio)	0	0	18	59	27	146
Total em 2026	0	0	103	181	115	332
Total em 2025	0	0	104	368	105	370

Classe Hospitalar: É um serviço de educação especial que garante a continuidade do ensino e aprendizagem para crianças e adolescentes que estão internados ou em tratamento ambulatorial prolongado.



LAVANDERIA

Lavagem de Roupas - Kg

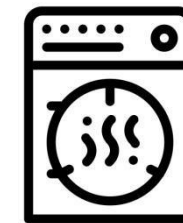

	Jan	Fev	Mar	Total
Total de Roupas Lavadas				
Internação	6.217	5.172	7.483	18.872
Centro Cirúrgico	1.938	1.637	2.103	5.678
Panos	1.503	1.582	1.384	4.469
UTI	1.315	1.052	1.377	3.744
Ambulatório	403	493	659	1.555
Não Identificados	250	163	88	501
Total em 2026	11.626	10.099	13.094	34.819
Total em 2025	10.701	9.594	10.881	31.176
Total em 2024	7.691	8.551	10.269	26.511
Por tipo de Processo				
Leve	5.756	4.331	7.148	17.235
Pesado	2.309	2.123	1.782	6.214
Cobertores	2.284	1.992	2.214	6.490
Pano de chão	1.503	1.582	1.631	4.716
Degomagem	0	63	68	131
Total em 2026	11.852	10.091	12.843	34.786
Total em 2025	11.091	10.092	11.251	32.434
Total em 2024	7.748	8.644	10.606	26.998
Quantidade de Máquinas Lavadas				
Quantidade de Máquina lavada 2026	577	525	690	1.792
Quantidade de Máquina lavada 2025	558	507	575	1.640
Quantidade de Máquina lavada 2024	315	437	502	1.254

RESÍDUOS HOSPITALARES



Resíduos Gerados	Jan	Fev	Mar	Total KG
Comum não reciclável	4.677	5.440	5.612	15.729
Infectante	1.315	1.062	2.148	4.525
Pérfuro cortante	106	121	149	376
Químico/Tóxico	41	19	232	292
Reciclável	45	37	0	82
Total em 2026	6.184	6.679	8.141	21.004
Total em 2025	5.398	5.340	6.021	16.759
Total em 2024	8.377	9.333	8.572	26.282



AVALIAÇÃO DO USUÁRIO



Setor	Ótimo	Bom	Ruim
Administração	170	14	3
Agencial Transfusional	100	9	2
Serviço Social	118	7	0
Enfermagem	181	23	1
Escuta Especializada	101	8	2
Espaço Família	122	6	2
Farmácia	129	8	1
Fisioterapia	109	6	0
Limpeza	182	13	3
Laboratório	131	9	2
Manutenção	117	13	2
Médico	193	6	9
Nutrição	141	12	2
Odontologia	102	11	0
Fonoaudiologia	80	11	0
Psicologia	101	14	0
Serviço de Imagem	146	9	0
Recepção	186	18	9
Terapia Ocupacional	88	11	2
Voluntariado	113	5	2
Total de Avaliações até março/2026	224		
Total de Avaliações até março/2025	75		
Total de Avaliações até março/2024	74		

QUADRO COMPARATIVO								
2026			2025			2024		
Janeiro			Janeiro			Janeiro		
Ótimo	Bom	Ruim	Ótimo	Bom	Ruim	Ótimo	Bom	Ruim
91%	7%	2%	81%	14%	5%	95%	4%	2%
Fevereiro			Fevereiro			Fevereiro		
Ótimo	Bom	Ruim	Ótimo	Bom	Ruim	Ótimo	Bom	Ruim
92%	7%	1%	90%	5%	5%	95%	2%	3%
Março			Março			Março		
Ótimo	Bom	Ruim	Ótimo	Bom	Ruim	Ótimo	Bom	Ruim
90%	9%	1%	78%	11%	10%	86%	4%	10%

GLOSSÁRIO E ABREVIATURAS

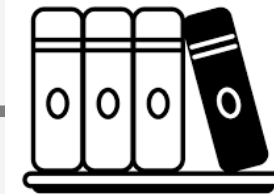

Abreviaturas	Significado
Day Clinic	Hospital Dia, voltado para realização de procedimentos cirúrgicos de pequeno e médio porte, que demandem curta permanência de internação do paciente, no máximo 12 horas, após a realização da cirurgia.
RH	Recursos Humanos
CNES	Cadastro Nacional de Estabelecimento de Saúde
SUS	Sistema Único de Saúde
OPS	Operadora de Plano de Saúde
UTI	Unidade de Terapia Intensiva
DRS	Departamento Regional de Saúde
SISHOSP	Sistema de Gestão Hospitalar
SAME	Serviço de Arquivo Médico e Estatística
IRAS	Infecções Relacionadas à Assistência à Saúde

