

Campanha para arrecadação de fraldas é um sucesso

ACM de Sorocaba arrecadou fraldas para nossas crianças

A Associação Cristã de Moços (ACM) de Sorocaba organizou uma campanha para arrecadação de fraldas geriátricas e infantis para os pacientes internados no Hospital do GPACI.

A campanha que encerrou no último dia 15 de julho contabilizou mais de duas mil unidades de fraldas. A ação social foi organizada por Eloi Ferreira, secretário executivo da ACM de Sorocaba e envolveu alunos, funcionários e associados do clube.

Mais um exemplo de responsabilidade social e leva a uma ação comunitária e ajuda às crianças acometidas de câncer.



É isso aí pessoal! Nossas crianças precisam muito de você.

GPACI sorteará uma CASA pela Loteria Federal



O objetivo do sorteio é promover a campanha "Corrente Solidária" para aquisição de equipamentos para o hospital

O GPACI (Grupo de Pesquisa e Assistência ao Câncer Infantil) iniciou uma grande ação para a arrecadação de recursos para a compra de móveis e equipamentos hospitalares. A campanha Corrente Solidária vai sortear uma casa e outros quatro prêmios entre os participantes que adquirirem os bilhetes premiados.

Os cupons, com Certificado de Autorização Caixa (nº 7-0525/2010), já estão sendo vendidos. No total serão disponibilizados 25 mil bilhetes, ao preço de R\$ 20 cada um. O sorteio está marcado para o dia 14 de agosto e correrá pela Loteria Federal.

Além da casa, com área total de 175 metros quadrados, os participantes da campanha Corrente Solidária concorrerão também a uma câmera fotográfica digital, um jogo Playstation 2, um aparelho de som automotivo e uma bicicleta aro 26.

Os locais de venda dos cupons e outras informações sobre a campanha podem ser acessadas no site www.gpaci.org.br ou pelos telefones (15) 2101-6555 e 3326-2057.

Os participantes concorrerão a uma casa e mais 4 prêmios!

Sobre o GPACI

O GPACI foi fundado no dia 25 de julho de 1983, com o objetivo de prestar assistência integral à pacientes com idade de zero a 18 anos, portadores de neoplasia maligna (câncer). Além da assistência médica e hospitalar gratuita, a entidade filantrópica também oferece assistência social e psicológica às famílias. O atendimento é estendido aos 47 municípios da região de Sorocaba.

O GPACI está realizando obras para a adaptação às normas estabelecidas pela Anvisa (Agência Nacional de Vigilância Sanitária) para os projetos físicos de estabelecimentos assistenciais de saúde e têm por finalidade aprimorar ainda mais a alta qualidade e excelência dos serviços prestados às crianças portadoras de câncer.

UMA GRÁFICA COMPLETA! Impressos em Geral

Gráfica & Editora

Impresso Brasil Gráfica & Editora

15 3232-6615 www.impressobrasil.com.br

SACOLAS E EMBALAGENS

Av. Cap. Bento Mascarenhas Jequitinhonha, 2475 - Jd. São Carlos CEP 18046-495 - Sorocaba - SP - (continuação da Av. Américo de Carvalho)



VOCÊ GANHA UMA CASA NOVA. AS CRIANÇAS UMA NOVA VIDA.

CERTIFICADO DE AUTORIZAÇÃO CAIXA Nº 7-0525/20



1º PRÊMIO CASA

2º PRÊMIO PLAYSTATION II

3º PRÊMIO C. FOTOGRAFICA

4º PRÊMIO SOM AUTOMOTIVO

5º PRÊMIO BICICLETA

Com apenas **R\$ 20,00** você ajuda o GPACI e participa do sorteio de uma casa.

Sorteio dia 14 de agosto de 2010, às 20 horas no pátio do GPACI. Sorteio realizado pela Loteria Federal



R. Antônio Miguel Pereira, 45 www.gpaci.org.br

15 2101.6555
15 3326.2057



GRUPO DE PESQUISA E ASSISTÊNCIA AO CÂNCER INFANTIL

ano 2010 edição nº01

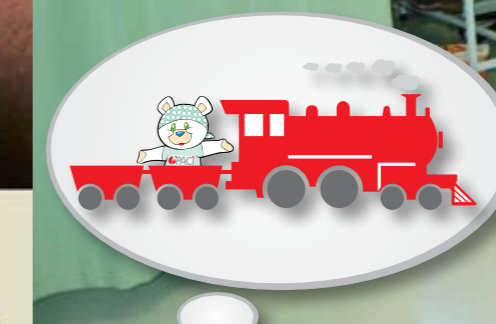

O sonho começa a se realizar

Serviço de Oncologia Pediátrica do GPACI está a todo vapor

Nosso sonho de reforma e ampliação do Hospital do GPACI começa a se realizar, graças ao empenho de toda a equipe e das pessoas que ousaram sonhar conosco, oferecendo a sua confiança e apoio. E acreditaram que milagre é um outro nome para trabalho, perseverança e dedicação.

O Serviço de Oncologia Pediátrica, em pleno funcionamento, possui uma ampla sala para quimioterapia dotada de oito leitos e duas salas para

procedimentos médios, farmácia, serviço de ultrassonografia, Raios X, sala de guarda de prontuários e cinco consultórios. Estão funcionando também as áreas de apoio: DML (depósito de material e limpeza), expurgo e sala de laudos de ultrassonografia.

Os consultórios estão devidamente equipados com mobiliários específicos, além de computadores, negatoscópio e cadeiras reclináveis para coletas de exames. Todo o ambiente é

climatizado e os equipamentos representam o que há de mais moderno na tecnologia médico-hospitalar.

Tudo construído com muito empenho e dedicação para que nossas crianças tenham um atendimento de alta tecnologia, com humanidade e competência.

Mas a nossa luta continua para o término das instalações e a sua ajuda se torna cada vez mais necessária.



CORRENTE SOLIDÁRIA: GPACI sorteará casa pela Loteria Federal. Participe - veja na página 5

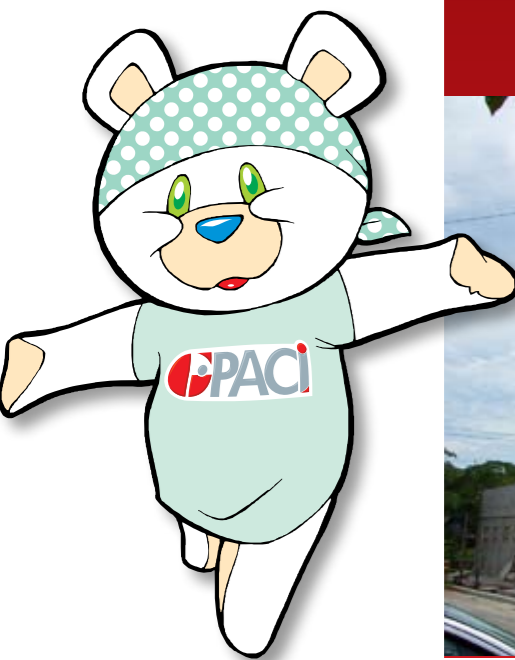

Com a entrega do Serviço de Oncologia Pediátrica e o consequente retorno das nossas crianças, que estavam sendo atendidas na Santa Casa, o GPACI começa a realização do sonho maior de toda a equipe: a conclusão das obras de ampliação e reforma do hospital, que vai oferecer a Sorocaba e a quarenta e sete cidades da região um atendimento oncológico da mais alta tecnologia, com profissionais competentes e dedicados à causa de servir ao próximo.

Mas não teríamos conseguido este sucesso sem o apoio da comunidade sorocabana, empresários, colaboradores, governos municipal, estadual e federal, Câmara dos Vereadores e do extraordinário esforço dos nossos voluntários.

E vamos prosseguir. Nossa meta é concluir as obras da UTI (Unidade de Terapia Intensiva), internação e demais serviços. E temos a plena convicção de que atingiremos esse objetivo porque vo-

cês estão conosco, acreditam em nosso trabalho e nos estendem a mão, sempre que precisamos.

Continuem nos ajudando. Nossos pacientes, anjos de asas quebradas, precisam voar novamente.

Por todos nós, muito obrigado!

Carlos Camargo Costa
Presidente do Conselho de Administração

Muito obrigado!

Para todos que contribuíram durante a nossa estada na Santa Casa de Sorocaba

A grande corrente universal da solidariedade torna-se mais extensa, seus elos atingem novos corações, voltados à nobre causa do amor ao próximo, da ajuda, das mãos estendidas para criarem o mundo melhor que tanto almejamos. Foi dentro desse espírito de ajuda e colaboração que a Irmandade da Santa Casa de Misericórdia de Sorocaba, através de seu provedor José Antônio Fasiaben, com o apoio do Dr. Fábio Bernardes de Oliveira, diretor clínico do Hospital do GPACI, cedeu as dependências da Santa Casa para acomodar as nossas crianças, enquanto duravam as reformas do ambulatório do GPACI.

Sem essa providencial ajuda, teria sido muito difícil alojar as crianças, enquanto durassem as obras de reforma e ampliação. O gesto da Santa Casa e o de todos os envolvidos no processo demonstram a generosidade e as grandezas dos seus dirigentes.

Aqui registramos o nosso muito obrigado em nome de toda a equipe do GPACI, a esses profissionais da Santa Casa, verdadeiros exemplos humanos de altruísmo e dedicação ao próximo.

Diagnósticos mais rápidos

GPACI promove mais um workshop de capacitação em diagnóstico precoce do câncer infantil

O Grupo de Pesquisa e Assistência ao Câncer Infantil (GPACI) realizou no último dia 22, no salão social do SESI "José Ermírio de Moraes Filho", em Votorantim/SP, mais um workshop do Projeto do Diagnóstico Precoce do Câncer Infantil com o intuito de capacitar os participantes a realizarem o diagnóstico precoce do câncer infantil.

A reunião preparatória das ações para o evento foi realizada na Secretaria de Saúde de Votorantim e contou com a presença da secretária de Saúde Gladys Barasnevicus, da diretora de Programas de Saúde, Cláudia Paes de Oliveira, da coordenadora do Programa da Criança, Maria de Fátima Mendonça, da vice-presidente do Conselho Administrativo do GPACI, Maria Lúcia Neiva de Lima e de seu assistente Douglas Gleison Dias Rosa.

O workshop teve a participação do Dr. Gustavo Ribeiro Neves, oncologista pediatra, diretor técnico do Hospital do GPACI, do Dr. André Viu Matheus, hematologista pediatra, professor da disciplina de pediatria da Faculdade Barão Mauá de Ribeirão Preto/SP, onco-hematologista do Hospital do GPACI e do Dr. Elvécio Pereira de Oliveira Júnior, cirurgião pediatra do



Objetivo

"O objetivo principal do Projeto é detectar o mais precoce possível à criança portadora desta patologia, valorizando alguns sintomas e sinais que este grupo apresenta bem no início da doença e encaminhá-la ao serviço de oncologia do GPACI para início imediato do tratamento, contribuindo assim, para a melhora do diagnóstico", afirma Maria Lúcia Neiva de Lima.

O evento envolveu médicos, dentistas, enfermeiros e profissionais da área da saúde do Programa de Saúde da Família de Votorantim e Mairinque.

Hospital do GPACI e do Dr. Luiz Mário Bellegard renomado ortopedista e traumatologista, com especialização em tumor ósseo pediátrico.

O programa incluiu cinco aulas, abordando os seguintes temas: diagnósticos das leucemias e linfomas, tumores cerebrais, massas abdominais, tumores ósseos e tumores torácicos.

Indique um amigo!

Você que é nosso colaborador, que tanto nos ajuda no tratamento das crianças acometidas de câncer, pode nos auxiliar ainda mais indicando um novo colaborador, ou seja, um amigo, parente ou vizinho que queiram forta-

lecer nossa corrente solidária e dar às crianças todo o afeto e cuidados médicos que necessitam.

Peça que seu amigo(a) preencha o cupom abaixo e o entregue aos mensageiros cobradores, ou entre em

contato conosco pelos telefones: (15) 2101-6555 | 2101-6579 e também pelo e-mail: caprecursos@gpaci.org.br.

Não pedimos mais do que você pode dar, apenas ampliar nossos corações solidários.



Nome: _____
 Endereço: _____
 Bairro: _____ CEP: _____ Cidade/UF: _____
 Telefone: () _____ Cel: () _____
 E-mail: _____



Tiquetes do BIG MAC já estão à venda

O Grupo de Pesquisa e Assistência ao Câncer Infantil (GPACI) já iniciou a venda dos tiquetes do lanche Big Mac para serem utilizados no McDia Feliz 2010. O evento acontece no dia 28 de agosto em todo país e tem o objetivo de ajudar instituições que apoiem crianças e adolescentes com câncer.

Todo o dinheiro arrecadado no McDia Feliz 2010 será destinado à aquisição de mobiliários e equipamentos hospitalares. Os tiquetes podem ser adquiridos na sede do GPACI, ao preço de R\$8,50 (oito reais e cinquenta centavos).

Informações no Setor de Captação de Recursos
 Tel.: (15) 2101-6555
 E-mail: caprecursos@gpaci.org.br

Corrida para a solidariedade

Solenidade marca entrega de arrecadações da 5ª edição da Corrida e Caminhada do Cruzeiro do Sul para entidades assistenciais

A cerimônia foi realizada no dia 17 de junho e marcou a entrega dos valores e doações que foram arrecadados durante a 5ª Corrida e Caminhada Solidária do Cruzeiro do Sul. O evento tem como objetivo incentivar a prática de atletismo, através das modalidades de corrida e caminhada.

As provas foram realizadas no dia 13 de junho e contaram com a presença de mais 600 atletas e de um público aproximado de 1.500 pessoas.

O GPACI e outras cinco entidades assistenciais de Sorocaba foram escolhidas pelos atletas para receberem porcentagens das taxas de inscrições e de alimentos não-perecíveis, que foram

obtidos com o evento.

A 5ª edição da Corrida e Caminhada Solidária foi promovida pelo jornal Cruzeiro do Sul e pela mantenedora do jornal, a Fundação Ubaldo do Amaral (FUA), em parceria com Associação de Atletismo Santii Pegoretti (AASP).

Cerimônia

A premiação das entidades assistenciais foi realizada no auditório da FUA e contou com a presença de representantes das entidades, do jornal Cruzeiro do Sul e dos patrocinadores do evento. Além disso, também acompanhou a entrega dos prêmios o prefeito da cidade de Piedade, Geremias Ribeiro Pinto.



O presidente da diretoria-executiva da FUA, Laelso Rodrigues, abriu a solenidade e agradeceu a todo o apoio recebido para a realização de mais uma edição do evento. A vice-presidente do GPACI, Maria Lúcia Neiva de Lima, fez um discurso e destacou a importância do diagnóstico precoce do câncer infantil. Com isso, a expectativa de cura das crianças doentes é de mais de 80%.

Soluções inteligentes em comunicação

STUDIUM
COMUNICAÇÕES & MARKETING

Planejamento Estratégico | Consultoria em Comunicação | Publicidade e Propaganda | Assessoria de Imprensa e Projetos Editoriais | Eventos e Projetos Especiais

Av. Armando Salles de Oliveira, 844 • Trujillo • Sorocaba
15 | 3224 1883 • www.studium.net.br

TV CORPORATIVA
Você já conheceu?

Expediente

Informativo GPACI é uma publicação do GPACI - Grupo de Pesquisa e Assistência ao Câncer Infantil, mantenedor do Hospital do GPACI.
 Rua Antônio Miguel Pereira, 45 - Jardim Faculdade, Sorocaba/SP - CEP 13030-250.

Presidente do Conselho Deliberativo: Lázaro Paulo Escanhoela Júnior
 Presidente Administrativo: Carlos Camargo Costa
 Vice-presidente: Maria Lúcia Neiva de Lima
 Diretora Financeira: Maria Cecília Afonso
 Diretora de Administração: Cláudia Costa
 Diretora Secretária: Panagiotte Carvalho Toscas

Diretora de Eventos: Gláucia dos Santos C. Blazek
 Diretor Clínico: Dr. Fábio Bernardes de Oliveira
 Administrador Hospitalar: Ricardo Diocov
 Jornalista Responsável: Carlos Camargo Costa (MTPS 10126)
 Editoração: Studium Comunicações e Marketing
 Tel: (15) 3224-1883 / www.studium.net.br

Fotolito:

